

# 京都精華大学 入試ガイド 2021

KYOTO SEIKA UNIVERSITY

国際文化学部

メディア表現学部

芸術学部

デザイン学部

マンガ学部

人間環境デザインプログラム

# CONTENTS



- 03 入試トピックス
- 05 2021年度 入試カレンダー
- 06 入試ナビ
- 07 募集人数
- 08 出願から入学手続きの流れ
  
- 09 [新設学部] 学校推薦型選抜 公募制
- 11 [新設学部] 一般選抜1期
- 13 [新設学部] 一般選抜2期
- 14 [新設学部] 一般選抜3期
- 15 [新設学部] 大学入学共通テスト利用入試
- 17 [新設学部] 総合型選抜1期
- 19 [新設学部] 総合型選抜2期
  
- 21 総合型選抜1期
- 25 総合型選抜2期
- 27 学校推薦型選抜 公募制
- 29 一般選抜1期
- 31 一般選抜2期
- 32 一般選抜3期
- 33 大学入学共通テスト利用入試
- 35 出願について
  
- 37 [新設学部] 外国人留学生入試1期
- 39 外国人留学生入試1期
- 41 [新設学部] 外国人留学生入試2期
- 43 外国人留学生入試2期
- 45 留学生の出願について
  
- 47 海外帰国生徒入試
- 48 社会人入試
- 49 編入学
  
- 51 2020年度 入試結果
- 52 学費
- 53 国内学生対象の奨学金
- 54 留学生対象の奨学金
- 55 入試インフォメーション



# 入試トピックス

POINT

1

## 新しい学部が募集をスタート

グローバルとローカルの視点から多様な人々が暮らすより良い社会を追求する

国際文化学部	人文学科	募集定員 160名
	グローバルスタディーズ学科	募集定員 90名

最新のテクノロジーで新しいつながりを生み出す

メディア表現学部	メディア表現学科	募集定員 168名
----------	----------	-----------

全5学部の授業から幅広く学ぶプログラム

人間環境デザインプログラム	募集定員 16名
---------------	----------

POINT

2

## 受験しやすい共通の試験科目

共通の試験科目の中から、あなたが得意な科目を選ぶことができます。  
1科目からでも受験が可能です。

コミュニケーション型	体験授業	グループ面接	面接
------------	------	--------	----

教科型	学力① 英語・国語・数学から2教科選択	学力② 英語・国語・数学・日本史B・世界史Bから2教科選択	小論文
-----	------------------------	----------------------------------	-----

制作型	鉛筆デッサン	イメージ表現
-----	--------	--------

※芸術学部、デザイン学部、マンガ学部の受験者が対象です

### 出願方法

出願はインターネットで。願書を取り寄せる必要はありません。  
※調査書や卒業証明書などは送付が必要です

### 試験会場

京都精華大学会場と東京会場で受験できます。  
※東京会場は学校推薦型選抜B日程、一般選抜1期B日程、外国人留学生入試1期B日程、外国人留学生入試2期B日程で設けています

POINT

3

## 成績上位で合格すれば、授業料の1/4を減免

一般選抜1期B日程および外国人留学生入試1期B日程の合格者の中から

国内学生・留学生 合わせて15名を対象に 入学年度の年間授業料の1/4の額を減免

※試験科目(学科・鉛筆デッサン・小論文・面接)ごとの採用枠は、受験者数割合によって決定します

POINT

4

## 英語資格・検定を持つ方を対象にした奨学金

次の英語資格・検定を持つ国内学生 全員に20万円を給付、採用人数の上限なし

1. 実用英語技能検定試験(英検)2級以上
2. TOEIC L&R <sup>®</sup> 500点以上
3. TOEFL-iBT <sup>®</sup> 50点以上
4. GTEC 930点以上

※試験は2020年度に受験したものに限りです ※留学生・編入学生は対象外です

POINT

5

## 日本留学試験(EJU)の成績上位の方を対象にした奨学金

総合型選抜1期・2期、外国人留学生入試1期・2期に合格した私費外国人留学生の中から

日本留学試験(EJU)の成績上位者15名に対し 入学年度の年間授業料の1/4の額を減免

※「日本語」において「聴解・聴読解」、「読解」「記述(35点以上)」の合計が300点以上の方が対象になります  
 ※試験は2020年度に受験したものに限りです

POINT

6

## 入学検定料の仕組み

1入試種別ごとの入学検定料は30,000円 1日程追加ごとに+10,000円

例：一般選抜1期のA日程とB日程に出願すると40,000円

学科・コースの併願料は無料

※試験科目により、最大2学科・コースまで併願できます

大学入学共通テスト利用入試の併願料は+5,000円

総合型選抜の体験授業の参加料は無料

※総合型選抜入試では、体験授業で出願認定可となった場合に出席ができます。出席の際に入学検定料30,000円が必要です

# 2021年度 入試カレンダー

対象	国内学生	留学生	国内学生・留学生	その他
9月	<p>総合型選抜1期[エントリー期間] 9/1(火)～9/4(金)</p> <p>総合型選抜1期[プログラム実施日] 9/13(日)～9/14(月) 9/15(火)～9/16(水) ※国際文化学部・メディア表現学部・人間環境デザインプログラムは、 9/13(日)、9/15(火)に実施</p>			<p>編入学・海外帰国生徒・社会人 [出願期間] 9/14(月)～9/23(水)</p>
10月		<p>外国人留学生1期[出願期間] 10/7(水)～10/21(水)</p>		<p>編入学・海外帰国生徒・社会人 [試験日] 10/18(日)</p> <p>学校推薦型選抜 指定校 [出願期間] 10/15(木)～10/26(月)</p>
11月	<p>学校推薦型選抜 公募制[出願期間] 11/1(日)～11/5(木)</p> <p>学校推薦型選抜 公募制[試験日] A日程:11/14(土) B日程:11/15(日)</p>	<p>外国人留学生1期[試験日] A日程:11/14(土) B日程:11/15(日)</p>		<p>学校推薦型選抜 指定校 [試験日] 11/7(土)</p>
12月	<p>総合型選抜2期[エントリー期間] 11/24(火)～12/2(水)</p> <p>総合型選抜2期[プログラム実施日] 12/13(日)</p>			
1月	<p>一般選抜1期[出願期間] 1/5(火)～1/19(火)</p>	<p>外国人留学生2期[出願期間] 1/5(火)～1/13(水)</p>	<p>大学入学共通テスト利用1期 [出願期間] 1/12(火)～1/28(木) ※本学独自の試験は実施しません</p>	
2月	<p>一般選抜2期[出願期間] 1/27(水)～2/16(火)</p> <p>一般選抜1期[試験日] A日程:2/2(火) B日程:2/3(水) C日程:2/4(木)</p>	<p>外国人留学生2期[試験日] A日程:2/2(火) B日程:2/3(水) C日程:2/4(木)</p>	<p>大学入学共通テスト利用2期 [出願期間] 1/29(金)～2/18(木) ※本学独自の試験は実施しません</p>	
	<p>一般選抜3期[出願期間] 2/18(木)～3/4(木)</p> <p>一般選抜2期[試験日] 2/24(水)</p>		<p>大学入学共通テスト利用3期 [出願期間] 2/19(金)～3/6(土) ※本学独自の試験は実施しません</p>	
3月	<p>一般選抜3期[試験日] 3/12(金)</p>			

※学校推薦型選抜 指定校の対象高校、推薦基準などは高校の進路指導部にお問合せください

# 入試ナビ — 試験科目から入試を探す —

新設  
学部

## 国際文化学部・メディア表現学部・人間環境デザインプログラム

▶ 詳細 P09~

試験科目	入試種別
 学力① <div style="display: inline-block; border: 1px solid black; padding: 2px; margin: 2px;">英語</div> <div style="display: inline-block; border: 1px solid black; padding: 2px; margin: 2px;">国語</div> <div style="display: inline-block; border: 1px solid black; padding: 2px; margin: 2px;">数学</div> から2教科	学校推薦型選抜/外国人留学生入試1期 ▶ 詳細 P09/P37 一般選抜1期/外国人留学生入試2期 ▶ 詳細 P11/P41 一般選抜2期 ▶ 詳細 P13
 学力② <div style="display: inline-block; border: 1px solid black; padding: 2px; margin: 2px;">英語</div> <div style="display: inline-block; border: 1px solid black; padding: 2px; margin: 2px;">国語</div> <div style="display: inline-block; border: 1px solid black; padding: 2px; margin: 2px;">数学</div> <div style="display: inline-block; border: 1px solid black; padding: 2px; margin: 2px;">日本史B</div> <div style="display: inline-block; border: 1px solid black; padding: 2px; margin: 2px;">世界史B</div> から2教科	一般選抜1期/外国人留学生入試2期 ▶ 詳細 P11/P41
 小論文	学校推薦型選抜/外国人留学生入試1期 ▶ 詳細 P09/P37 一般選抜1期/外国人留学生入試2期 ▶ 詳細 P11/P41
 大学入学共通テスト利用	大学入学共通テスト利用入試1期 大学入学共通テスト利用入試2期 ▶ 詳細 P15 大学入学共通テスト利用入試3期
 体験授業	総合型選抜1期 ▶ 詳細 P17
 面接	学校推薦型選抜/外国人留学生入試1期 ▶ 詳細 P09/P37 一般選抜1期/外国人留学生入試2期 ▶ 詳細 P11/P41 一般選抜3期 ▶ 詳細 P14
 グループ面接	総合型選抜2期 ▶ 詳細 P19

## 芸術学部・デザイン学部・マンガ学部

▶ 詳細 P21~

試験科目	入試種別
 体験授業	総合型選抜1期 ▶ 詳細 P21
 鉛筆デッサン	学校推薦型選抜/外国人留学生入試1期 ▶ 詳細 P27/P39 一般選抜1期/外国人留学生入試2期 ▶ 詳細 P29/P43
 イメージ表現	学校推薦型選抜/外国人留学生入試1期 ▶ 詳細 P27/P39 一般選抜1期/外国人留学生入試2期 ▶ 詳細 P29/P43
 面接	学校推薦型選抜/外国人留学生入試1期 ▶ 詳細 P27/P39 一般選抜1期/外国人留学生入試2期 ▶ 詳細 P29/P43 一般選抜3期 ▶ 詳細 P32
 グループ面接	総合型選抜2期 ▶ 詳細 P25
 学力① <div style="display: inline-block; border: 1px solid black; padding: 2px; margin: 2px;">英語</div> <div style="display: inline-block; border: 1px solid black; padding: 2px; margin: 2px;">国語</div> <div style="display: inline-block; border: 1px solid black; padding: 2px; margin: 2px;">数学</div> から2教科	学校推薦型選抜/外国人留学生入試1期 ▶ 詳細 P27/P39 一般選抜1期/外国人留学生入試2期 ▶ 詳細 P29/P43 一般選抜2期 ▶ 詳細 P31
 学力② <div style="display: inline-block; border: 1px solid black; padding: 2px; margin: 2px;">英語</div> <div style="display: inline-block; border: 1px solid black; padding: 2px; margin: 2px;">国語</div> <div style="display: inline-block; border: 1px solid black; padding: 2px; margin: 2px;">数学</div> <div style="display: inline-block; border: 1px solid black; padding: 2px; margin: 2px;">日本史B</div> <div style="display: inline-block; border: 1px solid black; padding: 2px; margin: 2px;">世界史B</div> から2教科	一般選抜1期/外国人留学生入試2期 ▶ 詳細 P29/P43
 小論文	学校推薦型選抜/外国人留学生入試1期 ▶ 詳細 P27/P39 一般選抜1期/外国人留学生入試2期 ▶ 詳細 P29/P43
 大学入学共通テスト利用	大学入学共通テスト利用入試1期 大学入学共通テスト利用入試2期 ▶ 詳細 P33 大学入学共通テスト利用入試3期

# 募集人数

学部・学科		入試種別	入学定員	総合型		学校推薦型	一般			大学入学共通テスト利用	外国人留学生		その他の入試※
				1期	2期		1期	2期	3期		1期	2期	
国際文化学部	人文学科	文学専攻 歴史専攻 社会専攻 日本文化専攻	160	24	8	38	36	7	5	16	8	8	若干名
	グローバルスタディーズ学科	グローバル関係専攻 グローバル共生社会専攻 アフリカ・アジア文化専攻	90	14	4	22	20	4	3	9	5	4	若干名
メディア表現学部	メディア表現学科	メディア情報専攻 イメージ表現専攻 音楽表現専攻	168	28	6	41	36	8	6	17	9	8	若干名
芸術学部	造形学科	洋画専攻 日本画専攻 立体造形専攻 陶芸専攻 テキスタイル専攻 版画専攻 映像専攻	112	28	4	22	25	3	3	12	5	5	若干名
デザイン学部	イラスト学科 イラストコース		64	24	2	10	12	2	2	3	3	3	若干名
	ビジュアルデザイン学科	グラフィックデザインコース デジタルクリエイションコース	64	20	2	12	12	2	2	6	2	2	若干名
	プロダクトデザイン学科	プロダクトコミュニケーションコース ライフクリエイションコース ファッションコース	72	12	3	15	15	3	3	9	3	3	若干名
	建築学科 建築コース		40	6	2	7	9	2	2	6	2	2	若干名
マンガ学部	マンガ学科	カートゥーンコース ストーリーマンガコース 新世代マンガコース キャラクターデザインコース	232	86	9	37	42	6	6	12	13	12	若干名
	アニメーション学科 アニメーションコース		80	30	4	13	14	2	2	3	4	4	若干名
人間環境デザインプログラム			16	2	1	2	3	1	1	3	1	1	若干名

※海外帰国生徒入試、社会人入試 等



# 出願から入学手続きの流れ

## 出願書類を確認・準備する

- 出願資格を確認してください。
- 調査書や学歴証明書類などの必要な出願書類を用意してください。  
インターネットに接続されたパソコン、スマートフォン、タブレットなどを用意してください。



## インターネットで 出願を登録する

- 入試情報ページから「マイページ」にアクセスしてください。
  - 個人情報を登録してください。
  - 出願する入試種別、志望学科・コース、試験科目、入学検定料の支払方法などを選択してください。
- ※登録にはメールアドレスが必要です  
※総合型選抜のエントリーシートは登録時に入力してください

入試情報ページ URL → <https://www.kyoto-seika.ac.jp/admissions/> → 「マイページ」にアクセス



## 入学検定料を納入する

クレジットカード、銀行ATM、コンビニエンスストア、ネットバンキングで納入できます。  
※海外からの納入はクレジットカードのみです



## 出願書類を郵送する

調査書などの学歴証明書類、指定の提出書類を郵送してください。  
※2回目以降の出願の場合、一度提出した書類の郵送は不要です  
※「留学」の在留資格を持つ留学生の場合、日本での学修状況証明書類は出願ごとに提出してください



## 出願完了



## 受験票を印刷する

「マイページ」で受験票を印刷してください。



## 受験

※大学入学共通テスト利用入試は本学独自の試験は実施しません



## 合格発表

「マイページ」の合否照会で合否結果を確認してください。  
合格者には合格通知を送付します。



## 入学手続き

合格通知に同封の「入学手続ガイド」にしたがって入学金や授業料を納入してください。

## 対象学科

## 国際文化学部

・人文学科  
・グローバルスタディーズ学科

## メディア表現学部

・メディア表現学科

## 人間環境デザインプログラム

## 志望学科の選択

## 第2志望まで選択できます。

全学部共通の試験科目(学力、小論文)を選択することで、芸術学部・デザイン学部・マンガ学部を併願することができます。

※11/14 A日程の面接は第1志望のみ選択できます ※人間環境デザインプログラムは1学科とみなします

## 日程

## 出願登録期間

11/1(日)9:00  
～11/5(木)18:00

※マイページで登録してください

◎入学検定料支払期限

11/5(木)23:59

## 出願書類提出期限

入学検定料の  
支払い後～

11/6(金)

※当日消印有効

## 受験票発行日

11/11(水)  
12:00～

※マイページから  
印刷してください

## 試験日・会場

11/14(土) A日程

11/15(日) B日程

京都精華大学  
東京 ※B日程のみ

## 合否発表

11/26(木)  
12:00～

※マイページで  
確認してください

## 入学手続締切日

第1次手続締切日  
12/10(木)

第2次手続締切日  
2021

1/26(火)

## 試験科目の選択

次の3科目から得意な科目を選択してください。

日程	科目	選択方法	合否判定	
A日程	面接	1科目から3科目まで 選択できます。	第1志望学科で合否を判定します。	
B日程	学力 3教科から2教科選択		1科目ごと	第1志望および第2志望学科それぞれで合否を判定します。
	小論文			

## 入学検定料

30,000円 1日程追加ごとに10,000円 例:A日程とB日程に出願すると40,000円

※2つの学科に併願する場合の併願料は無料です

## 出願書類

学校推薦型選抜[公募制]に出願するためには、日本の高等学校等の調査書と学校長による推薦書の提出が必要です。

詳しくはP35～36をご確認ください。

## 試験科目について

日程	科目	評価のポイント・出題方法	試験時間	配点	調査書配点
<b>11/14(土)</b> A日程	<b>面接</b> 10:00～ (順次終了)	個人面接により、将来の目標や今後学びたいこと、これまでの活動経験の中で学んだことについてお尋ねします。大学の学びへの関心、課外活動の経験や、趣味・特技などの経験についての質疑応答を通じて、意欲、主体性、思考力、表現力を評価します。 面接時の自己アピールのために、高校での活動の写真、制作物、書類などを持参いただいても結構です。	20分程度	200点	40点
<b>11/15(日)</b> 午前 B日程	<b>学力</b> 11:00～13:00	次の3教科から2教科を選択	120分 2教科を解答	200点 1教科100点	40点
	英語	コミュニケーション英語Ⅰ・コミュニケーション英語Ⅱ・英語表現Ⅰから出題します。			
	国語	国語総合(古文・漢文を除く)・現代文Bから出題します。			
	数学	数学Ⅰ・数学Aから出題します。			
午後	<b>小論文</b> 14:30～16:00	課題文を読解し、意見を論述します。	90分	200点	40点

### 調査書について

評定平均値を8倍した値(小数点以下第一位を四捨五入)を40点満点で点数化します。

### 英語の資格・検定試験の基準等級・スコアの利用について

本学が指定する英語資格・検定試験の基準等級・スコア以上を持つ方は、試験科目の「英語」については受験を免除し、得点を100点とします。詳しくは「出願について」をご確認ください。

## 対象学科

## 国際文化学部

・人文学科  
・グローバルスタディーズ学科

## メディア表現学部

・メディア表現学科

## 人間環境デザインプログラム

## 志望学科の選択

## 第2志望まで選択できます。

全学部共通の試験科目(学力、小論文)を選択することで、芸術学部・デザイン学部・マンガ学部を併願することができます。

※2/2 A日程の面接は第1志望のみ選択できます ※人間環境デザインプログラムは1学科とみなします

## 日程

出願登録期間	出願書類提出期限	受験票発行日	試験日・会場	合否発表	入学手続締切日
<b>2021</b> <b>1/5(火)9:00</b> <b>～1/19(火)18:00</b> ※マイページで登録してください ◎入学検定料支払期限 1/19(火)23:59	入学検定料の 支払い後～ <b>2021</b> <b>1/20(水)</b> ※当日消印有効	<b>2021</b> <b>1/28(木)</b> <b>12:00～</b> ※マイページから 印刷してください	<b>2021</b> <b>2/2(火)</b> <input type="checkbox"/> A日程 <b>2/3(水)</b> <input type="checkbox"/> B日程 <b>2/4(木)</b> <input type="checkbox"/> C日程 京都精華大学 東京 ※B日程のみ	<b>2021</b> <b>2/13(土)</b> <b>12:00～</b> ※マイページで 確認してください	<b>2021</b> <b>2/22(月)</b>

## 試験科目の選択

次の4科目から得意な科目を選択してください。

日程	科目	選択方法	合否判定	
<input type="checkbox"/> A日程	面接	1科目から4科目まで 選択できます。	1科目ごと	
<input type="checkbox"/> B日程	学力 3教科から2教科選択 小論文			第1志望学科で合否を判定します。
<input type="checkbox"/> C日程	学力 5教科から2教科選択			第1志望および第2志望学科それぞれで合否を判定します。

## 入学検定料

**30,000円** 1日程追加ごとに10,000円 例:A日程とB日程に出願すると40,000円

※2つの学科に併願する場合の併願料は無料です

## 出願書類

P35～36を確認して、出願書類を提出してください。

試験科目について

日程	科目	評価のポイント・出題方法	試験時間	配点
2021 2/2(火) A日程	面接 10:00～ (順次終了)	個人面接により、将来の目標や今後学びたいこと、これまでの活動経験の中で学んだことについてお尋ねします。大学の学びへの関心、課外活動の経験や、趣味・特技などの経験についての質疑応答を通じて、意欲、主体性、思考力、表現力を評価します。 面接時の自己アピールのために、高校での活動の写真、制作物、書類などを持参いただいても結構です。	20分程度	200点
2021 2/3(水) B日程	午前 学力 11:00～13:00	次の3教科から2教科を選択	120分 2教科を解答	200点 1教科100点
	英語	コミュニケーション英語Ⅰ・コミュニケーション英語Ⅱ・英語表現Ⅰから出題します。		
	国語	国語総合(古文・漢文を除く)・現代文Bから出題します。		
	数学	数学Ⅰ・数学Aから出題します。		
午後 小論文 14:30～16:00	課題文を読解し、意見を論述します。	90分	200点	
2021 2/4(木) C日程	学力 10:00～12:00	次の5教科から2教科を選択	120分 2教科を解答	200点 1教科100点
	英語	コミュニケーション英語Ⅰ・コミュニケーション英語Ⅱ・英語表現Ⅰから出題します。		
	国語	国語総合(古文・漢文を除く)・現代文Bから出題します。		
	数学	数学Ⅰ・数学Aから出題します。		
	日本史B	日本史Bから出題します。		
	世界史B	世界史Bから出題します。		

英語の資格・検定試験の基準等級・スコアの利用について

本学が指定する英語資格・検定試験の基準等級・スコア以上を持つ方は、試験科目の「英語」については受験を免除し、得点を100点とします。詳しくは「出願について」をご確認ください。

## 対象学科

## 国際文化学部

・人文学科  
・グローバルスタディーズ学科

## メディア表現学部

・メディア表現学科

## 人間環境デザインプログラム

## 志望学科の選択

## 第2志望まで選択できます。

一般選抜2期では全学部共通の試験科目となりますので、芸術学部・デザイン学部・マンガ学部を併願することができます。

※人間環境デザインプログラムは1学科とみなします

## 日程

出願登録期間	出願書類提出期限	受験票発行日	試験日・会場	合否発表	入学手続締切日
2021 1/27(水)9:00 ～2/16(火)18:00 ※マイページで登録してください ◎入学検定料支払期限 2/16(火)23:59	入学検定料の 支払い後～ 2021 2/17(水) ※当日消印有効	2021 2/20(土) 12:00～ ※マイページから 印刷してください	2021 2/24(水) 京都精華大学	2021 3/2(火) 12:00～ ※マイページで 確認してください	2021 3/10(水)

## 試験科目の選択

科目	合否判定
学力 3教科から2教科選択	第1志望および第2志望学科それぞれで合否を判定します。

## 入学検定料

30,000円

※2つの学科に併願する場合の併願料は無料です

## 出願書類

国内学生はP35～36を、留学生はP45～46を確認して、出願書類を提出してください。

## 試験科目について

日程	科目	出題方法	試験時間	配点
2021 2/24(水)	学力 13:00～15:00	次の3教科から2教科を選択	120分 2教科を解答	200点 1教科100点
	英語	コミュニケーション英語Ⅰ・コミュニケーション英語Ⅱ・英語表現Ⅰから出題します。		
	国語	国語総合(古文・漢文を除く)・現代文Bから出題します。		
	数学	数学Ⅰ・数学Aから出題します。		

英語の資格・検定試験の  
基準等級・スコアの利用について

本学が指定する英語資格・検定試験の基準等級・スコア以上を持つ方は、試験科目の「英語」については受験を免除し、得点を100点とします。詳しくは「出願について」をご確認ください。

## 対象学科

## 国際文化学部

・人文学科  
・グローバルスタディーズ学科

## メディア表現学部

・メディア表現学科

## 人間環境デザインプログラム

## 志望学科の選択

第1志望のみ選択できます。

※人間環境デザインプログラムは1学科とみなします

## 日程

出願登録期間	出願書類提出期限	受験票発行日	試験日・会場	合否発表	入学手続締切日
2021 <b>2/18(木)9:00</b> ~ <b>3/4(木)18:00</b> ※マイページで登録してください ◎入学検定料支払期限 3/4(木)23:59	入学検定料の 支払い後~ 2021 <b>3/5(金)</b> ※当日消印有効	2021 <b>3/10(水)</b> 12:00~ ※マイページから 印刷してください	2021 <b>3/12(金)</b> 京都精華大学	2021 <b>3/15(月)</b> 12:00~ ※マイページで 確認してください	2021 <b>3/24(水)</b>

## 試験科目の選択

科目	合否判定
面接	第1志望学科で合否を判定します。

## 入学検定料

30,000円

## 出願書類

国内学生はP35~36を、留学生はP45~46を確認して、出願書類を提出してください。

## 試験科目について

日程	科目	評価のポイント・出題方法	試験時間	配点
2021 <b>3/12(金)</b>	<b>面接</b> 10:00~ (順次終了)	個人面接により、将来の目標や今後学びたいこと、これまでの活動経験の中で学んだことについてお尋ねします。大学の学びへの関心、課外活動の経験や、趣味・特技などの経験についての質疑応答を通じて、意欲、主体性、思考力、表現力を評価します。 面接時の自己アピールのために、高校での活動の写真、制作物、書類などを持参いただいても結構です。	20分程度	200点

## 対象学科

### 国際文化学部

・人文学科  
・グローバルスタディーズ学科

### メディア表現学部

・メディア表現学科

### 人間環境デザインプログラム

## 志望学科の選択

### 第2志望まで選択できます。

大学入学共通テスト利用入試では全学部共通の試験科目となりますので、芸術学部・デザイン学部・マンガ学部を併願することができます。

※人間環境デザインプログラムは1学科とみなします

## 日程

	出願登録期間	出願書類提出期限	試験日・会場	合否発表	入学手続締切日
■ 1 期	2021 1/12(火)9:00～1/28(木)18:00 ※マイページで登録してください ◎入学検定料支払期限 1/28(木)23:59	入学検定料の 支払い後～ 2021 1/29(金) ※当日消印有効	本学独自の 試験は実施しません	2021 2/13(土) 12:00～ ※マイページで 確認してください	2021 2/22(月)
■ 2 期	2021 1/29(金)9:00～2/18(木)18:00 ※マイページで登録してください ◎入学検定料支払期限 2/18(木)23:59	入学検定料の 支払い後～ 2021 2/19(金) ※当日消印有効	本学独自の 試験は実施しません	2021 3/2(火) 12:00～ ※マイページで 確認してください	2021 3/10(水)
■ 3 期	2021 2/19(金)9:00～3/6(土)18:00 ※マイページで登録してください ◎入学検定料支払期限 3/6(土)23:59	入学検定料の 支払い後～ 2021 3/8(月) ※当日消印有効	本学独自の 試験は実施しません	2021 3/15(月) 12:00～ ※マイページで 確認してください	2021 3/24(水)

## 試験科目の選択

科目	選択方法	合否判定
令和3年(2021年)度 大学入学共通テスト	本学が指定する教科・科目の中から、最も得点の高い2教科・2科目を大学側で選択します。	2教科・2科目で判定 配点:200点 1教科・1科目100点

第1志望および第2志望学科それぞれで合否を判定します。

## 入学検定料

10,000円

※2つの学科に併願する場合は5,000円の併願料が必要です

## 出願書類

国内学生はP35～36を、留学生はP45～46を確認して、出願書類を提出してください。



大学入学共通テスト 試験科目

次の教科・科目から高得点の2教科・2科目を大学側で選択します。

教科	グループ	科目	備考
国語		「国語」(近代以降の文章)	
地理歴史・公民		「世界史A」「世界史B」「日本史A」「日本史B」「地理A」「地理B」 「現代社会」「倫理」「政治・経済」「倫理、政治・経済」	
数学	①	「数学Ⅰ」「数学Ⅰ・A」	
	②	「数学Ⅱ」「数学Ⅱ・B」「簿記・会計」「情報関係基礎」	
理科	①	「物理基礎」「化学基礎」「生物基礎」「地学基礎」	理科①は4出題科目のうちから2選択科目 (計100点)を1科目として扱います。
	②	「物理」「化学」「生物」「地学」	
外国語		「英語(リスニング除く)」「ドイツ語」「フランス語」 「中国語」「韓国語」	外国語は200点を100点満点に換算します。

## 対象学科

## 国際文化学部

・人文学科  
・グローバルスタディーズ学科

## メディア表現学部

・メディア表現学科

## 人間環境デザインプログラム

## 志望学科の選択

## 第2志望まで選択できます。

志望する学科・コースごとに日程を選択することで、芸術学部・デザイン学部・マンガ学部を併願することができます。

※人間環境デザインプログラムは1学科とみなします

## 日程

エントリー登録期間	エントリー票発行日	体験授業日・会場	出願認定可否発表
9/1(火)9:00 ～9/4(金)18:00  ※マイページで 登録してください	9/9(水) 12:00～  ※マイページから 印刷してください	9/13(日) A日程 9/15(火) B日程 京都精華大学	9/24(木) 12:00～  ※マイページで 確認してください

出願認定が「可」となった方は、出願手続きに進んでください。

出願期間内に手続きを完了すれば合格となります。

出願期間	出願書類提出期限	合否発表	入学手續締切日
9/28(月)9:00 ～10/13(火)18:00  ◎入学検定料支払期限 10/13(火)23:59	入学検定料の 支払い後～ 10/14(水) ※当日消印有効 ※海外から送る場合 10/14本学必着	11/1(日) 12:00～  ※マイページで 確認してください	11/10(火)

## 試験科目の選択

日程	科目	選択方法	出願認定の可否判定
A日程	体験授業(1日)	A日程かB日程のどちらかを選択できます。 第2志望まで選択する場合は、2つの日程を選択してください。 ※体験授業の内容は両日とも同じです ※2つの日程で同じ学科を選択することはできません	1つの日程ごとに 出願認定可否を判定します。
B日程	体験授業(1日)		

## 入学検定料

30,000円

※出願時にお支払いください。エントリー料は無料です

※2つの学科で認定可となった場合、出願する学科を1つ選択してください

## 出願書類

国内学生はP35～36を、留学生はP45～46を確認して、出願書類を提出してください。

※エントリー時に書類を提出する必要はありません

体験授業について

日程	科目	評価のポイント・出題方法	配点
9/13(日) A日程	体験授業 (1日) 10:30~16:30 ※A日程かB日程のどちらかを選択	体験授業に取り組む態度や姿勢を通じて、本学で学びたい意欲や主体性、協働性、思考力、表現力などを多面的に評価します。事前に提出するエントリーシートを合わせて総合的に評価します。	200点 体験授業、 エントリーシートの総合評価
9/15(火) B日程			

エントリーシートについて

マイページのエントリーシート欄に、自己紹介(これまでの活動等)、志望理由をそれぞれ400字以内で入力してください。2学科にエントリーする場合は、各学科の分を入力する必要があります。

学部	コース/ 体験授業のテーマ	授業の内容	評価方法
国際文化学部	人文学科  グローバルな視点から日本を掘り下げてみよう	人文学科では、一年次に国際文化学部が掲げているグローバルな視野のもとで自文化についての理解を深め、二年生からは「文学」、「歴史」、「社会」、「日本文化」の四つの専攻に分かれて、それぞれの専攻で開講されるゼミ形式の科目を中心に、現代日本の文化と社会に関わる自分の問題意識を深めていきます。この授業では、日本の独特な文化・社会現象を紹介するレクチャーを受けた後に、そのレクチャーについての理解を深めるためのグループ・ディスカッションを体験してもらいます。レクチャーを受けて自分が考えたことを他の参加者と共有することによって、ただ日本文化についての知識を増やすだけではなく、その知識を自分の興味・関心と結びつけて考えます。最後にレクチャーとグループ・ディスカッションを通じて考えたことをレポートにまとめることによって、自分が考えたことを他者に向けて発信するという人文学科での学びプロセスを体験する授業です。	レクチャーを聴いて理解しようとしているか。少人数のディスカッションを通じて、他の参加者の意見を参考にしながら自分の意見を練り上げ、それを丁寧にわかりやすく他の人に伝えようとしているか。知識の多さではなく、他の人たちの対話・協働を通じて学ぼうとする意欲と能力があるかを評価します。
	グローバルスタディーズ学科  フィールドワークから他者を知る	グローバルスタディーズ学科では、4年間の間に最低2度の海外フィールドワークを行います。フィールドワークは「旅行」とは大きく異なります。本や映像を通して知った社会の中に入り込み、同じ生活空間を共有することで、他者の生活を体験し、書物や映像からだけでは知りえない地域や社会を知り、理解することを目指します。体験授業では、まず、「フィールドワークの方法」と「グローバル関係」、「グローバル共生」、「アフリカ・アジア文化」についての小レクチャーを受けます。その後、いくつかのグループに分かれて教員たちに対してインタビューをしてもらいます。レクチャー、インタビューを通して得た情報をもとに、グループに分かれてディスカッションを行い、最後に自分の考えをレポートにまとめます。この授業は、こうしたフィールドワークを通じた学びのプロセスを体験するものです。	レクチャーを聴いて得た知識をもとにインタビューの中でいかに話を聞き出せるか。ディスカッションを通じて他の参加者の意見を参考にしながら自分の意見を練り上げ、それをわかりやすく他の人に伝えようとしているか。知識の多さではなく、話を聞く力、質問する力、人に伝える力を評価します。
メディア表現学部	メディア表現学科  フローチャートとアクティビティ図作りを通して、プログラミングの基礎を学ぼう	メディア表現学部では、理系・文系という括りを超えて、コンピュータプログラミングによるコンテンツ制作やサービス開発を学修します。この授業では、そのための基礎となる「フローチャートとアクティビティ図」を使った発想法を学びます。プログラミングの経験がない方でも、入学後の学びを理解できます。まず、フローチャートの描き方に関するレクチャーを受け、次に、日常的な作業についてグループで助け合いながらフローチャートを作成してみましょう。グループ内で納得できるフローチャートができたなら、最後は、個人課題に取り組んでもらいます。提示された要件に応えられるよう、先ほど作成したものを自分なりの発想で改良してみてください。	レクチャーやディスカッションの要点を適切に手元のノート等に記録できているか。レクチャー内容を理解し、その後のグループワークでのディスカッションに応用できているか。グループワークにおいて与えられた課題の解決に向けて対話・協働できているか。既存の作業フローの問題を発見し、解決法を見いだせるか。第三者に自分の意図が伝わるフローチャートを作成できるか。
人間環境デザインプログラム  小学校の空き教室の有効活用プロジェクト		子ども人口の減少により、あなたが通学していた小学校に空き教室(8メートル×8メートルの大きさ、2教室)ができることになり、その教室を、地元の地域社会に開くことになりました。地域の子どもは地域で育てる、という社会の流れは、小学校で浸透していきます。あるいは、地域の高齢者は地域で見守る、ための場所が小学校の中に生まれるかもしれません。空き教室が地域社会にとってどのような有効活用方法があり、その新しく生まれる場所に小学生や先生や保護者がどのようにかかわるのか考えてみましょう。具体的に、高齢者サービス施設、地域図書館、こども食堂、児童館、コインランドリー、カフェ、など自由に考えてみましょう。授業の流れ: 課題説明講義、企画内容作成の各自作業、発表と意見交換会、以上を踏まえて各自で企画シートにまとめ、最終発表会	すである物理的な資産を、人々が過ごす場所として、新しく総合的に検討する過程を楽しむことができたか。自分が考えた提案内容を相手にわかりやすく伝えようとしたか。また、他の参加者の提案を理解しようとする姿勢を持っていたか。

## 対象学科

## 国際文化学部

・人文学科  
・グローバルスタディーズ学科

## メディア表現学部

・メディア表現学科

## 人間環境デザインプログラム

## 志望学科の選択

## 第2志望まで選択できます。

総合型選抜2期では全学部共通の試験科目となりますので、芸術学部・デザイン学部・マンガ学部を併願することができます。

※人間環境デザインプログラムは1学科とみなします

## 日程

## エントリー登録期間

11/24(火)9:00  
～12/2(水)18:00

※マイページで  
登録してください

## エントリー票発行日

12/9(水)  
12:00～

※マイページから  
印刷してください

## 体験授業日・会場

12/13(日)  
京都精華大学

## 出願認定可否発表

12/16(水)  
12:00～

※マイページで  
確認してください

出願認定が「可」となった方は、出願手続きに進んでください。

出願期間内に手続きを完了すれば合格となります。

## 出願期間

12/17(木)9:00  
～12/24(木)18:00

◎入学検定料支払期限  
12/24(木)23:59

## 出願書類提出期限

入学検定料の  
支払い後～  
12/25(金)

※当日消印有効  
※海外から送る場合  
12/25本学必着

## 合否発表

2021  
1/13(水)  
12:00～

※マイページで  
確認してください

## 入学手続締切日

2021  
1/26(火)

## 試験科目の選択

科目	出願認定の可否判定
グループ面接	第1志望および第2志望学科それぞれで出願認定の可否を判定します。

## 入学検定料

30,000円

※出願時にお支払いください。エントリー料は無料です  
※2つの学科で認定可となった場合、出願する学科を1つ選択してください

## 出願書類

国内学生はP35～36を、留学生はP45～46を確認して、出願書類を提出してください。

※エントリー時に出願書類を提出する必要はありません

### 体験授業について

日程	科目	評価のポイント・出題方法	試験時間	配点
12/13(日)	<b>グループ面接</b> 10:00～ (順次終了)	5名程度のグループで面接を行います。最初に一人あたり5分程度で、将来の目標や大学で学びたいこと、およびこれまでの活動経験を通じて何を学んできたのかについて、口頭で自己アピールしてください。その後、質疑応答を行い、自分自身について理解し分析する力、自分の考えや意見をプレゼンテーションする力について評価します。	60分程度	200点 グループ面接、エントリーシートの総合評価

### エントリーシートについて

マイページのエントリーシート欄に、自己紹介(これまでの活動等)、志望理由をそれぞれ400字以内で入力してください。2学科にエントリーする場合は、各学科の分を入力する必要があります。

# 総合型選抜1期

A日程

B日程

留学生受験可

## 対象学科・コース

### 芸術学部

・造形学科

### デザイン学部

- ・イラストコース
- ・グラフィックデザインコース
- ・デジタルクリエイションコース
- ・プロダクトコミュニケーションコース
- ・ライフクリエイションコース
- ・ファッションコース
- ・建築コース

### マンガ学部

- ・カートゥーンコース
- ・ストーリーマンガコース
- ・新世代マンガコース
- ・キャラクターデザインコース
- ・アニメーションコース

## 志望学科・コースの選択

### 第2志望まで選択できます。

志望する学科・コースごとに日程を選択することで、国際文化学部・メディア表現学部・人間環境デザインプログラムを併願することができます。

※造形学科は1コースとみなします

## 日程

### エントリー登録期間

9/1(火)9:00  
～9/4(金)18:00

※マイページで  
登録してください

### エントリー票発行日

9/9(水)  
12:00～

※マイページから  
印刷してください

### 体験授業日・会場

9/13(日)～14(月) A日程  
9/15(火)～16(水) B日程

京都精華大学

### 出願認定可否発表

9/24(木)  
12:00～

出願認定が「可」となった方は、出願手続きに進んでください。出願期間内に手続きを完了すれば合格となります。

### 出願期間

9/28(月)9:00  
～10/13(火)18:00

◎入学検定料支払期限  
10/13(火)23:59

### 出願書類提出期限

入学検定料の  
支払い後～  
10/14(水)

※当日消印有効  
※海外から送る場合  
10/14本学必着

### 合否発表

11/1(日)  
12:00～

※マイページで  
確認してください

### 入学手續締切日

11/10(火)

## 試験科目の選択

日程	科目	選択方法	出願認定の可否判定
<span>A日程</span>	体験授業 (2日間)	A日程かB日程のどちらかを選択できます。 第2志望まで選択する場合は、2つの日程を選択してください。 ※体験授業の内容は両日とも同じです ※2つの日程で同じ学科・コースを選択することはできません	1つの日程ごとに 出願認定可否を判定します。
<span>B日程</span>	体験授業 (2日間)		

## 入学検定料

30,000円

※出願時にお支払ください。エントリー料は無料です

※2つの学科・コースで認定可となった場合、出願する学科・コースを1つ選択してください

## 出願書類

国内学生はP35～36を、留学生はP45～46を確認して、出願書類を提出してください。

※エントリー時に書類を提出する必要はありません

体験授業について

日程	科目	評価のポイント・出題方法	配点
9/13(日)～14(月) A日程	体験授業 (2日間) 10:30～16:30 ※A日程かB日程のどちらかを選択	体験授業に取り組む態度や姿勢を通じて、本学で学びたい意欲や主体性、協働性、思考力、表現力などを多面的に評価します。事前に提出するエントリーシートを合わせて総合的に評価します。	200点 2日間の体験授業、 エントリーシートの総合評価
9/15(火)～16(水) B日程			

エントリーシートについて

マイページのエントリーシート欄に、自己紹介(これまでの活動等)、志望理由をそれぞれ400字以内で入力してください。2学科・コースにエントリーする場合は、各学科・コースの分を入力する必要があります。

学部	コース/ 体験授業のテーマ	授業の内容	評価方法
芸術学部	造形学科  作る自分に出会うこと ～立体と平面～	芸術には深い専門性と多様な表現領域の双方がありますが、ここではその入り口ともいえる好奇心、探究心、遊び心を発揮して、潜在的な創造力を引き出すことに挑戦します。はじめにテーマとなる講義を聴いた後、与えられた図画から想像を巡らせて、粘土で立体作品を制作します。そこからさらに、描くこと、あるいは映像で変容させることを通して、あなたの感性と可能性を探ります。教員からのアドバイスや受講生同士の意見交換から作品を完成させるプロセスを学びましょう。最後に全員で作品講評会を行い、作品を介して考えや感情を伝える方法を体験します。美術の経験がなくても、意欲があれば積極的にチャレンジしてください。	新しい領域や多様な表現に対して意欲的に取り組んでいるか。創作することに強い関心と興味を持ち、信念があるか。教員や他者とのコミュニケーションができていないか。以上について総合的に評価します。
	持参物 使い慣れたデッサン用具(なければ鉛筆(H、HB、B、2Bを各数本)、消しゴム)。体操着、作業着やエプロンなど汚れてもよい服装(更衣室は用意します)、タオル。		
デザイン学部	イラスト コース  ことばからのイラスト ～あたえられた「ことば」からイメージして イラストを描こう!～	与えられた「ことば」の内容から、自由にイメージを膨らませてイラストを描きます。また、その制作意図が伝わるよう200字以内の文章にまとめます。  1日目 午前 「学科紹介」4年間のカリキュラムや作品の紹介など。 「レクチャー」制作するためのポイントやアドバイスをを行います。 午後 実制作 2日目 午前 実制作 午後 作品講評会	描画力、想像力、構成力、皆さんの取り組む姿勢など、総合的に判断します。また、文章で的確に制作意図が述べられていることも大切です。
	グラフィック デザイン コース  オリジナルの「グラフィック・バッグ」を デザインしよう	グラフィックデザインとは、ある視覚的な情報に「デザイン」を加えることで、その情報がひとつの表現となり、人々の心にうったえるよう可視化されていく過程をいいます。この授業では最初に、体育館での自由奔放なライブドローイングを体験します。自分自身を解き放ち、みなさんの資質や個性を思う存分発揮させて、アートしましょう。次にその作品をデジカメで撮影、PCにて文字情報と合わせてレイアウトした後、大判プリンターで出力します。最後はミシンで縫い上げ、グラフィック・バッグの完成です。自らを解放する体験を楽しみながら、「造形(素材)→構成(デザイン)→展開(発信)」というグラフィックデザインのエッセンスを学びます。	各種の制作工程で、柔軟に行動し、楽しみながら参加できたか。個々の課題設定が自由に行えるなか、自分なりの目標を持てたか。発見したことや制作の意図を、言葉で伝えようと努力したか。
	デジタル クリエイション コース  メッセージスタンプ をデザインしよう!	LINE やFacebook などのSNS で使われるメッセージスタンプをデザインします。スタンプデザインのポイント講義を聞いた後、アイデアを手書きでスケッチし、それを素材としてデジタルツールで着彩しスタンプを制作します。最後にデザインしたスタンプをプレゼンテーションしアイデアを参加者で共有します。ゲームやアプリ、ムービーやインターネットサービス、VRなどデジタル技術を使って人とコミュニケーションすることに興味がある人に向けた体験授業です。	制作する作品の内容、他者とのコミュニケーションの取り方、熱意をもって丁寧に取り組んでいるかなどについて、総合的に評価します。
	プロダクト コミュニケーション コース  ハイテク機器を使って 未来の暮らしを想像、 創造しよう	近年の情報技術発達により私たちの社会や暮らしは急速に変化しています。技術は日々進化しています。しかし、そうした技術の進化に対してそれをどの様に活用すべきなのかと言う事が追いついていないのが実情です。この技術をどう使えばもっと便利、快適、素敵な社会や生活を実現する事ができるか?それを考えるのもプロダクトデザイナーの腕の見せ所です。3年生の産学連携科目でも使用しているスマートグラスを実際に体験してみても、いつ、どんな人が、どんな場所で、どのように使うのか?皆さんで想像してもらいます。そしてその未来の為にどんな用途や機能があったら実現に近付くのかを想像豊かに考えながら、可能性を見出して行く事が未来をデザインする事に繋がっているのかを体験しましょう。	問題点や未来像を実感することができたか。そこからアイデアの展開や自分の提案を他者に伝えることができたか。何より誰かや、自分自身が幸せになる提案ができたか。
持参物 メモを取るためのノート、筆記用具			

## 体験授業について

学部	学科・コース/ 体験授業のテーマ	授業の内容	評価方法
デザイン学部	ライフ クリエイション コース  京菓子のパッケージ をデザインしよう	文化と伝統が息づく京都で、長い時を経て完成された繊細な芸術品、京菓子。その京菓子を、さらに魅力的に見せるためのパッケージをデザインしてみましょう。パッケージジしたい京菓子を選んだら、その菓子の特長、食べる人や場面、場所などを想定して、パッケージのカチを検討していきます。もちろんネーミングも考えて、イラストや色、文字も構成して配置しましょう。1枚の紙(平面)からパッケージ(立体や円柱)を作るレクチャーを受講して、いよいよパッケージモデルを制作します。あなたのデザインするパッケージが、モノの魅力を引き出し際立たせることで、人々の暮らしを豊かに変えていく。そんな楽しみを発見する授業です。	中身(京菓子)の特長やターゲット(人)を検証していく作業を通して、自分なりに楽しいパッケージを提案し、モデル化できたか。パッケージに求められる要素(保護、装飾、広告)を理解できたか。デザインによって生活を豊かにすることの楽しみを発見できたか。
	ファッション コース  デザイン体験授業～ ブランドを企画してみよう～	あなたが感じている「かっこいい」や「かわいい」や「好き」を、明確なカタチとして浮き上がらせ、さらに魅力的な表現に変えていくことで未来を創る力を身につけていく、そんなファッションが持つ力を見学する授業です。ファッションは経済や政治、文化、環境などさまざまな事柄と影響し合います。このことからファッションには、あなたが望む未来を創り出していく力があるといえるのです。この授業では、未来を創造するファッションデザインを学ぶための準備作業を行います。まず、あなたが好きなファッションについて、どこが気になるのか、なぜ惹かれるのかなどをきちんと分析してみましょう。次に、好きなスタイルやブランドがどのような位置づけにあるのか、実際に京都の街中を歩き、ショップを見て調査します。自分の「好み」から出発して、それと世の中の需要をマッチさせるための、ブランド企画の方法を学びましょう。	自分の思う「好き」や「かっこいい」、「楽しい」を、しっかりと見つめ直そうと努力できたか。自分の好きなスタイルやブランドが、社会の中でどのように受け止められているのかについて、考察できたか。自らの感覚や好きなブランドの「強み」を発見して、それを伸ばす提案をしようと試みたか。
	建築コース  小学校の空き教室の 有効活用プロジェクト	子ども人口の減少により、あなたが通学していた小学校に空き教室(8メートル×8メートルの大きさ、2教室)ができることになり、その教室を、地域の地域社会に開くことになりました。地域の子どもは地域で育てる、という社会の流れは、小学校で浸透していきます。あるいは、地域の高齢者は地域で見守る、ための場所が小学校の中に生まれるかもしれません。空き教室が地域社会にとってどのような有効活用方法があり、その新しく生まれる場所に小学生や先生や保護者がどのようにかわるのか考えてみましょう。具体的に、高齢者サービス施設、地域図書館、こども食堂、児童館、コインランドリー、カフェ、など自由に考えてみましょう。  1日目:課題説明講義、企画内容作成の各自作業、発表と意見交換会、以上を踏まえて各自で企画シートにまとめ、最終発表会 2日目:インテリアデザイン、模型制作	すでにある物理的な資産を、人々が過ごす場所として、新しく総合的に検討する過程を楽しむことができたか。自分が考えた提案内容を相手にわかりやすく伝えようとしたか。また、他の参加者の提案を理解しようとする姿勢を持っていたか。
マンガ学部	カートゥーン コース  あなたの才能を見つけよう!～想いを絵 にしてつたえる力～	カートゥーンとは、自分や社会を見つめる中で湧きだしてきた想いを、1枚の絵にして社会に向けて発信することです。そのための観察力や画力を磨き表現する能力を身につけることが、4年間の目標となります。そしてそのスキルは、諷刺マンガや絵本、ゲームなどの制作の場面で力を発揮します。この授業では、各人の観察力を確かめる人物クロッキーと、与えられたテーマから発想していく力をはかるイメージ表現に取り組みます。自分の得意な描き方で、思いきり自分を解放して、楽しみながら取り組みましょう。作品の完成度だけではなく、二日間のみなさんの制作姿勢やコミュニケーションの中から、みなさんのさまざまな可能性を見つけ出すことが目的です。	独自の世界を持っているか、各人のオリジナリティを発見しながら、制作の熱意と発想の新鮮さや視点の面白さを評価します。また、モノを見る目と描く力を中心に、画力の可能性を評価します。
	ストーリーマンガ コース  マンガ制作実習～ ストーリーマンガの 基本～	普段から授業で行っている「教員から丁寧なブラッシュアップを受けながら」作品を制作する形で、日本のマンガの基本とストーリー作りを学びます。マンガを描くために必要な基礎知識のレクチャー、マンガらしい作画方法のレクチャーを受けながら、テーマに合わせてアイデア出し→ネーム(マンガのための絵コンテ)→下絵と作業を進め、最後に合評を受けます。初心者には一からのノウハウを、経験者にはスキルアップのための指導を、それぞれのレベルで受けられます。ストーリーマンガコースの学びの特徴である「プロのマンガ家によるきめ細やかな個別指導」を是非体験してみてください。	授業へ臨む姿勢、個別指導の受け止め方、アドバイスの活かし方などの本人の授業参加意識、制作意識と、制作した作品を総合的に評価します。
		持参物 筆記用具(鉛筆やシャープペンシル、消しゴム)、30cm以上のプラスチック直定規や三角定規。デザインを検討するための画材、モデルを制作するための材料や道具は大学にて用意します。	
		持参物 好きなスタイルやブランドを説明するための資料(服、雑誌や画像など)、筆記用具(鉛筆やシャープペンシル、消しゴム)。	
		持参物 筆記用具(鉛筆やシャープペンシル、消しゴム)。それ以外の用具、材料は大学にて用意します。	
		持参物 クロッキーでは透明水彩絵具一式、イメージ表現では水溶性絵具(マーカー類は不可)。	
		持参物 筆記用具(黒色のシャープペンシル又は鉛筆、消しゴム)。※鉛筆使用者は小型の削り具の使用可	



体験授業について

学部	学科・コース/ 体験授業のテーマ	授業の内容	評価方法
マンガ学部	新世代 マンガコース  読者の予想を裏切ろう! ラストシーンの作り方講座	マンガのラストシーンについて、読者の予想のさらに上をいくシーンを描ければ、読者はあなたのマンガから目が離せなくなります。そんなラストシーンを、キャラクターや設定、ストーリーに配慮しながら、どのように作っていくか学びましょう。まずは読者の予想の上をいくシーンを描くテクニックについて、レクチャーを受けます。その後、実際にラストシーンを描く課題(少年マンガ、少女マンガ、ギャグマンガ、青年マンガの四種類からひとつを選択)に挑戦しましょう。片起こし、鉛筆描きのネームで4P以内とします。大切なことは、読者を意識したマンガをつくらうとする姿勢です。画力は高くなくてもかまいません。	授業への参加意欲や態度と(授業で制作した)作品について評価します。作品評価のポイントは、①設定を活かしているか、②読者の予想を超える展開が描けているか、③ラストシーンとしてまとまっているかの三点です。
		持参物 筆記用具(鉛筆やシャープペンシル、消しゴム)、直定規(三角定規も可)。	
	キャラクター デザイン コース  かならず絵がうまくなる～キャラクターをつくり、イラストを描こう～	絵がうまくなるには二つの重要な条件があります。それは「楽しいこと」、そして「よく見ること」。楽しくなければ人は真剣に取り組みません。本物を見ないで想像で描く絵は必ず破綻します。この二つを実感してもらうことがキャラクターデザインコースの体験授業の目的です。教室に入った瞬間、あなたは必ずビックリします。オリジナルのコスプレをした在校生があなたたちを待っているからです。その個性的なキャラクターから一人を選び、そのキャラが活躍している場面を描いてもらいます。えっ、そんな入試なの?と思うかもしれませんが、しかし、これこそがキャラデの4年間の学びを表しています。「よく見て描く」、「楽しんで描く」、「常に新しいものを取り入れる」、「常識にとらわれない」、そういうクリエイターになって欲しいと教員一同は願っています。	コースの教育目的(「よく見て描く」、「楽しんで描く」、「常に新しいものを取り入れる」、「常識にとらわれない」)を理解して実践したか。クラスの一員としての自覚や能力、努力していく覚悟を持つことができるか。
	持参物 筆記用具(鉛筆やシャープペンシル、消しゴム)やマンガ用具(つけペン、インク、墨汁など)、色彩用具一式(水彩絵の具、マーカー類、色鉛筆など)。直定規(三角定規も可)。スプレーや油絵の具など、周囲に影響を与えたり、速乾性の低いものは避けること。		
	アニメーション コース  アニメーションの基礎を学ぶ	アニメーションコースでは、基礎的な画力と表現力に重点をおいたワークショップを行います。アニメーションの基本的な原理や考え方を理解しながら、教員のアドバイスを受け、課題を進めていきます。与えられた課題から自由に発想し、あなたのイメージや世界観を表現し、わくわくするような作品制作に取り組みしましょう。制作した作品等について、他の受験生と発表し合ったり、教員の意見を聞いたりする機会もあります。自分自身がわくわくするような楽しい作品を作りましょう。	あなた独自の発想やアイデアを基に、人をアッとさせるような発想で課題の制作を行うことを期待しています。体験授業に積極的に参加することができたか、アニメーションの基礎について理解を深めることができたかについても評価します。
	持参物 鉛筆、シャープペンシル、消しゴム、練り消しゴム、着彩用具(色鉛筆、水彩絵の具、アクリル絵の具、パステル、マーカーなど)。		

## 対象学科・コース

### 芸術学部

・造形学科

### デザイン学部

- ・イラストコース
- ・グラフィックデザインコース
- ・デジタルクリエイションコース
- ・プロダクトコミュニケーションコース
- ・ライフクリエイションコース
- ・ファッションコース
- ・建築コース

### マンガ学部

- ・カートゥーンコース
- ・ストーリーマンガコース
- ・新世代マンガコース
- ・キャラクターデザインコース
- ・アニメーションコース

## 志望学科・コースの選択

### 第2志望まで選択できます。

総合型選抜2期では全学部共通の試験科目となりますので、国際文化学部・メディア表現学部・人間環境デザインプログラムを併願することができます。

※造形学科は1コースとみなします

## 日程

### エントリー登録期間

11/24(火)9:00  
～12/2(水)18:00

※マイページで  
登録してください

### エントリー票発行日

12/9(水)  
12:00～

※マイページから  
印刷してください

### 体験授業日・会場

12/13(日)  
京都精華大学

### 出願認定可否発表

12/16(水)  
12:00～

※マイページで  
確認してください

出願認定が「可」となった方は、出願手続きに進んでください。

出願期間内に手続きを完了すれば合格となります。

### 出願期間

12/17(木)9:00  
～12/24(木)18:00

◎入学検定料支払期限  
12/24(木)23:59

### 出願書類提出期限

入学検定料の  
支払い後～  
12/25(金)

※当日消印有効  
※海外から送る場合  
12/25本学必着

### 合否発表

2021  
1/13(水)  
12:00～

※マイページで  
確認してください

### 入学手續締切日

2021  
1/26(火)

## 試験科目の選択

科目	出願認定の可否判定
グループ面接	第1志望および第2志望学科・コースそれぞれで出願認定の可否を判定します。

## 入学検定料

30,000円

※出願時にお支払ください。エントリー料は無料です  
※2つの学科・コースで認定可となった場合、出願する学科・コースを1つ選択してください

## 出願書類

国内学生はP35～36を、留学生はP45～46を確認して、出願書類を提出してください。

※エントリー時に書類を提出する必要はありません

## 体験授業について

日程	科目	評価のポイント・出題方法	試験時間	配点
12/13(日)	<b>グループ面接</b> 10:00～ (順次終了)	5名程度のグループで面接を行います。最初に一人あたり5分程度で、将来の目標や大学で学びたいこと、およびこれまでの活動経験を通じて何を学んできたのかについて、口頭で自己アピールしてください。その後、質疑応答を行い、自分自身について理解し分析する力、自分の考えや意見をプレゼンテーションする力について評価します。	60分程度	200点 グループ面接、 エントリーシートの総合評価

## エントリーシートについて

マイページのエントリーシート欄に、自己紹介(これまでの活動等)、志望理由をそれぞれ400字以内で入力してください。2学科・コースにエントリーする場合は、各学科・コースの分を入力する必要があります。

# 学校推薦型選抜[公募制]

A日程

B日程

## 対象学科・コース

### 芸術学部

・造形学科

### デザイン学部

- ・イラストコース
- ・グラフィックデザインコース
- ・デジタルクリエイションコース
- ・プロダクトコミュニケーションコース
- ・ライフクリエイションコース
- ・ファッションコース
- ・建築コース

### マンガ学部

- ・カートゥーンコース
- ・ストーリーマンガコース
- ・新世代マンガコース
- ・キャラクターデザインコース
- ・アニメーションコース

## 志望学科・コースの選択

### 第2志望まで選択できます。

全学部共通の試験科目(学力、小論文)を選択することで、国際文化学部・メディア表現学部・人間環境デザインプログラムを併願することができます。

※11/14 A日程の面接は第1志望のみ選択できます ※造形学科は1コースとみなします

## 日程

### 出願登録期間

11/1(日)9:00  
～11/5(木)18:00

※マイページで登録してください

◎入学検定料支払期限  
11/5(木)23:59

### 出願書類提出期限

入学検定料の  
支払い後～

11/6(金)

※当日消印有効

### 受験票発行日

11/11(水)  
12:00～

※マイページから  
印刷してください

### 試験日・会場

11/14(土) A日程  
11/15(日) B日程

京都精華大学  
東京 ※B日程のみ

### 合否発表

11/26(木)  
12:00～

※マイページで  
確認してください

### 入学手続締切日

第1次手続締切日  
12/10(木)

第2次手続締切日  
2021  
1/26(火)

## 試験科目の選択

次の5科目から得意な科目を選択してください。

日程	科目	選択方法	合否判定
A日程	面接		第1志望学科・コースで合否を判定します。
B日程	鉛筆デッサン	1科目から 3科目まで 選択できます。	1科目ごと  第1志望および第2志望学科・コースそれぞれで 合否を判定します。
	学力 3教科から2教科選択		
	イメージ表現		
	小論文		

## 入学検定料

30,000円 1日程追加ごとに10,000円 例:A日程とB日程に出願すると40,000円

※2つの学科・コースに併願する場合の併願料は無料です

## 出願書類

学校推薦型選抜[公募制]に出願するためには、日本の高等学校等の調査書と学校長による推薦書の提出が必要です。  
詳しくはP35～36をご確認ください。

試験科目について

日程	科目	評価のポイント・出題方法	試験時間	配点	調査書配点
11/14 (土) A日程	面接 10:00～ (順次終了)	個人面接により、将来の目標や今後学びたいこと、これまでの活動経験の中で学んだことについてお尋ねします。大学の学びへの関心、課外活動の経験や、趣味・特技などの経験についての質疑応答を通じて、意欲、主体性、思考力、表現力を評価します。 面接時の自己アピールのために、高校での活動の写真、制作物、書類などを持参することができます。	20分程度	200点	40点
11/15 (日) 午前 B日程	鉛筆デッサン 10:00～13:00	2種のモチーフで空間を構成して鉛筆で描写します。	180分	200点	40点
	学力 11:00～13:00	次の3教科から2教科を選択	120分 2教科を解答	200点 1教科100点	40点
	英語	コミュニケーション英語Ⅰ・コミュニケーション英語Ⅱ・英語・表現Ⅰから出題します。			
	国語	国語総合(古文・漢文を除く)・現代文Bから出題します。			
	数学	数学Ⅰ・数学Aから出題します。			
午後	イメージ表現 14:30～17:30	画用紙に印刷された図形から発想される世界を絵と文章で表現します。	180分	200点	40点
	小論文 14:30～16:00	課題文を読解し、意見を論述します。	90分	200点	40点

調査書について

評定平均値を8倍した値(小数点以下第一位を四捨五入)を40点満点で点数化します。

英語の資格・検定試験の基準等級・スコアの利用について

本学が指定する英語資格・検定試験の基準等級・スコア以上を持つ方は、試験科目の「英語」については受験を免除し、得点を100点とします。詳しくは「出願について」をご確認ください。

実技科目の過去問題・参考作品

過去問題・参考作品は入試情報サイトでご覧いただけます。

2020年度 推薦入試 鉛筆デッサン問題

モチーフ ビスケット缶1個／ビスケット

制作条件 モチーフは2種とも描写すること  
ビスケット缶を開けて、ビスケットを袋から取り出すこと  
ビスケットを描く個数は自由とする  
缶の外蓋、内蓋は描写すること  
ビスケットの袋と乾燥剤は描写しないこと

支給材料 画用紙(B3)



2020年度 推薦入試 イメージ表現問題

問題 画用紙に印刷された図形から発想される世界を絵と文章で表現しなさい。

制作条件 作文の文字数に関する条件指定はありません。  
ただし、1枚の作文用紙のなかで文章表現してください。

支給材料 画用紙(B4)、作文用紙(B5)、アイデアスケッチ用紙(A4)

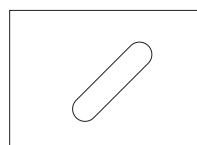

# 一般選抜1期

A日程

B日程

C日程

## 対象学科・コース

### 芸術学部

・造形学科

### デザイン学部

- ・イラストコース
- ・グラフィックデザインコース
- ・デジタルクリエイションコース
- ・プロダクトコミュニケーションコース
- ・ライフクリエイションコース
- ・ファッションコース
- ・建築コース

### マンガ学部

- ・カートゥーンコース
- ・ストーリーマンガコース
- ・新世代マンガコース
- ・キャラクターデザインコース
- ・アニメーションコース

## 志望学科・コースの選択

### 第2志望まで選択できます。

全学部共通の試験科目(学力、小論文)を選択することで、国際文化学部・メディア表現学部・人間環境デザインプログラムを併願することができます。

※2/2 A日程の面接は第1志望のみ選択できます ※造形学科は1コースとみなします

## 日程

出願登録期間	出願書類提出期限	受験票発行日	試験日・会場	合否発表	入学手続締切日
<b>2021</b> <b>1/5(火)9:00</b> <b>～1/19(火)18:00</b> ※マイページで登録してください ©入学検定料支払期限 1/19(火)23:59	入学検定料の 支払い後～ <b>2021</b> <b>1/20(水)</b> ※当日消印有効	<b>2021</b> <b>1/28(木)</b> <b>12:00～</b> ※マイページから 印刷してください	<b>2021</b> <b>2/2(火)</b> A日程 <b>2/3(水)</b> B日程 <b>2/4(木)</b> C日程 京都精華大学 東京 ※B日程のみ	<b>2021</b> <b>2/13(土)</b> <b>12:00～</b> ※マイページで 確認してください	<b>2021</b> <b>2/22(月)</b>

## 試験科目の選択

次の6科目から得意な科目を選択してください。

日程	科目	選択方法	合否判定	
A日程	面接	1科目から 4科目まで 選択できます。	第1志望学科・コースで合否を判定します。	
B日程	鉛筆デッサン		どちらか を選択	第1志望および第2志望学科・コースそれぞれで 合否を判定します。
	学力 3教科から2教科選択			
	イメージ表現			
	小論文			
C日程	学力 5教科から2教科選択			

## 入学検定料

**30,000円** 1日程追加ごとに10,000円 例:A日程とB日程に出願すると40,000円

※2つの学科・コースに併願する場合の併願料は無料です

## 出願書類

P35～36を確認して、出願書類を提出してください。

試験科目について

日程	科目	評価のポイント・出題方法	試験時間	配点
2/2 (火) A日程	面接 10:00~ (順次終了)	個人面接により、将来の目標や今後学びたいこと、これまでの活動経験の中で学んだことについてお尋ねします。大学の学びへの関心、課外活動の経験や、趣味・特技などの経験についての質疑応答を通じて、意欲、主体性、思考力、表現力を評価します。 面接時の自己アピールのために、高校での活動の写真、制作物、書類などを持参することができます。	20分程度	200点
2/3 (水) B日程	午前 鉛筆デッサン 10:00~13:00	2種のモチーフで空間を構成して鉛筆で描写します。	180分	200点
	学力 11:00~13:00	次の3教科から2教科を選択	120分 2教科を解答	200点 1教科100点
	英語	コミュニケーション英語Ⅰ・コミュニケーション英語Ⅱ・英語・表現Ⅰから出題します。		
	国語	国語総合(古文・漢文を除く)・現代文Bから出題します。		
	数学	数学Ⅰ・数学Aから出題します。		
午後 イメージ表現 14:30~17:30	画用紙に印刷された図形から発想される世界を絵と文章で表現します。	180分	200点	
	小論文 14:30~16:00	課題文を読解し、意見を論述します。	90分	200点
2/4 (木) C日程	学力 10:00~12:00	次の5教科から2教科を選択	120分 2教科を解答	200点 1教科100点
	英語	コミュニケーション英語Ⅰ・コミュニケーション英語Ⅱ・英語・表現Ⅰから出題します。		
	国語	国語総合(古文・漢文を除く)・現代文Bから出題します。		
	数学	数学Ⅰ・数学Aから出題します。		
	日本史B	日本史Bから出題します。		
	世界史B	世界史Bから出題します。		

英語の資格・検定試験の  
基準等級・スコアの利用について

本学が指定する英語資格・検定試験の基準等級・スコア以上を持つ方は、試験科目の「英語」については受験を免除し、得点を100点とします。詳しくは「出願について」をご確認ください。

実技科目の過去問題・参考作品

過去問題・参考作品は入試情報サイトでご覧いただけます。

2020年度 一般入試前期 鉛筆デッサン問題

モチーフ 計量カップ1個/コークス

制作条件 モチーフは2種とも描写すること  
コークスは袋から取り出し描写すること  
コークスの袋は描写しないこと  
コークスを描く個数は自由とする

支給材料 画用紙(B3)



2020年度 一般入試前期 イメージ表現問題

問 題 画用紙に印刷された図形から発想される世界を絵と文章で表現しなさい。

制作条件 作文の文字数に関する条件指定はありません。  
ただし、1枚の作文用紙のなかで文章表現してください。

支給材料 画用紙(B4)、作文用紙(B5)、アイデアスケッチ用紙(A4)

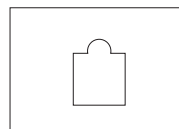

# 一般選抜2期

留学生受験可  
(国内在住者に限る)

## 対象学科・コース

### 芸術学部

・造形学科

### デザイン学部

- ・イラストコース
- ・グラフィックデザインコース
- ・デジタルクリエイションコース
- ・プロダクトコミュニケーションコース
- ・ライフクリエイションコース
- ・ファッションコース
- ・建築コース

### マンガ学部

- ・カートゥーンコース
- ・ストーリーマンガコース
- ・新世代マンガコース
- ・キャラクターデザインコース
- ・アニメーションコース

## 志望学科・コースの選択

第2志望まで選択できます。

一般選抜2期では全学部共通の試験科目となりますので、国際文化学部・メディア表現学部・人間環境デザインプログラムを併願することができます。

※造形学科は1コースとみなします

## 日程

出願登録期間	出願書類提出期限	受験票発行日	試験日・会場	合否発表	入学手続締切日
2021 1/27(水)9:00 ～2/16(火)18:00 ※マイページで登録してください ◎入学検定料支払期限 2/16(火)23:59	入学検定料の 支払い後～ 2021 2/17(水) ※当日消印有効	2021 2/20(土) 12:00～ ※マイページから 印刷してください	2021 2/24(水) 京都精華大学	2021 3/2(火) 12:00～ ※マイページで 確認してください	2021 3/10(水)

## 試験科目の選択

科目	合否判定
学力 3教科から2教科選択	第1志望および第2志望学科・コースそれぞれで合否を判定します。

## 入学検定料

30,000円 ※2つの学科・コースに併願する場合の併願料は無料です

## 出願書類

国内学生はP35～36を、留学生はP45～46を確認して、出願書類を提出してください。

## 試験科目について

日程	科目	出題方法	試験時間	配点
2/24(水)	学力 13:00～15:00	次の3教科から2教科を選択	120分 2教科を解答	200点 1教科100点
	英語	コミュニケーション英語Ⅰ・コミュニケーション英語Ⅱ・英語表現Ⅰから出題します。		
	国語	国語総合(古文・漢文を除く)・現代文Bから出題します。		
	数学	数学Ⅰ・数学Aから出題します。		

### 英語の資格・検定試験の 基準等級・スコアの利用について

本学が指定する英語資格・検定試験の基準等級・スコア以上を持つ方は、試験科目の「英語」については受験を免除し、得点を100点とします。詳しくは「出願について」をご確認ください。



# 一般選抜3期

留学生受験可  
(国内在住者に限る)

## 対象学科・コース

### 芸術学部

・造形学科

### デザイン学部

- ・イラストコース
- ・グラフィックデザインコース
- ・デジタルクリエイションコース
- ・プロダクトコミュニケーションコース
- ・ライフクリエイションコース
- ・ファッションコース
- ・建築コース

### マンガ学部

- ・カートゥーンコース
- ・ストーリーマンガコース
- ・新世代マンガコース
- ・キャラクターデザインコース
- ・アニメーションコース

## 志望学科・コースの選択

第1志望のみ選択できます。

※造形学科は1コースとみなします

## 日程

出願登録期間	出願書類提出期限	受験票発行日	試験日・会場	合否発表	入学手續締切日
2021 2/18(木)9:00 ～3/4(木)18:00 ※マイページで登録してください ◎入学検定料支払期限 3/4(木)23:59	入学検定料の 支払い後～ 2021 3/5(金) ※当日消印有効	2021 3/10(水) 12:00～ ※マイページから 印刷してください	2021 3/12(金) 京都精華大学	2021 3/15(月) 12:00～ ※マイページで 確認してください	2021 3/24(水)

## 試験科目の選択

科目	合否判定
面接	第1志望学科・コースで合否を判定します。

## 入学検定料

30,000円

## 出願書類

国内学生はP35～36を、留学生はP45～46を確認して、出願書類を提出してください。

## 試験科目について

日程	科目	評価のポイント・出題方法	試験時間	配点
2021 3/12(金)	面接 10:00～ (順次終了)	個人面接により、将来の目標や今後学びたいこと、これまでの活動経験の中で学んだことについてお尋ねします。大学の学びへの関心、課外活動の経験や、趣味・特技などの経験についての質疑応答を通じて、意欲、主体性、思考力、表現力を評価します。 面接時の自己アピールのために、高校での活動の写真、制作物、書類などを持参いただいても結構です。	20分程度	200点

# 大学入学共通テスト利用入試

留学生受験可  
(国内在住者に限る)

## 対象学科・コース

芸術学部 ・造形学科

デザイン学部

- ・イラストコース
- ・グラフィックデザインコース
- ・デジタルクリエイションコース
- ・プロダクトコミュニケーションコース
- ・ライフクリエイションコース
- ・ファッションコース
- ・建築コース

マンガ学部

- ・カートゥーンコース
- ・ストーリーマンガコース
- ・新世代マンガコース
- ・キャラクターデザインコース
- ・アニメーションコース

## 志望学科・コースの選択

第2志望まで選択できます。 大学入学共通テスト利用入試では全学部共通の試験科目となりますので、国際文化学部・メディア表現学部・人間環境デザインプログラムを併願することができます。

※造形学科は1コースとみなします

## 日程

期	出願登録期間	出願書類提出期限	試験日・会場	合否発表	入学手続締切日
1期	2021 1/12(火)9:00～1/28(木)18:00 ※マイページで登録してください ◎入学検定料支払期限 1/28(木)23:59	入学検定料の支払い後～ 2021 1/29(金) ※当日消印有効	本学独自の試験は実施しません	2021 2/13(土) 12:00～ ※マイページで確認してください	2021 2/22(月)
2期	2021 1/29(金)9:00～2/18(木)18:00 ※マイページで登録してください ◎入学検定料支払期限 2/18(木)23:59	入学検定料の支払い後～ 2021 2/19(金) ※当日消印有効	本学独自の試験は実施しません	2021 3/2(火) 12:00～ ※マイページで確認してください	2021 3/10(水)
3期	2021 2/19(金)9:00～3/6(土)18:00 ※マイページで登録してください ◎入学検定料支払期限 3/6(土)23:59	入学検定料の支払い後～ 2021 3/8(月) ※当日消印有効	本学独自の試験は実施しません	2021 3/15(月) 12:00～ ※マイページで確認してください	2021 3/24(水)

## 試験科目の選択

科目	選択方法	合否判定
令和3年(2021年)度 大学入学共通テスト	本学が指定する教科・科目の中から、最も得点の高い2教科・2科目を大学側で選択します。	2教科・2科目で判定 配点:200点 1教科・1科目100点

## 入学検定料

10,000円

※2つの学科・コースに併願する場合は5,000円の併願料が必要です

## 出願書類

国内学生はP35～36を、留学生はP45～46を確認して、出願書類を提出してください。

## 大学入学共通テスト 試験科目

次の教科・科目から高得点の2教科・2科目を大学側で選択します。

教科	グループ	科目	備考
国語		「国語」(近代以降の文章)	
地理歴史・公民		「世界史A」「世界史B」「日本史A」「日本史B」「地理A」「地理B」 「現代社会」「倫理」「政治・経済」「倫理、政治・経済」	
数学	①	「数学Ⅰ」「数学Ⅰ・A」	
	②	「数学Ⅱ」「数学Ⅱ・B」「簿記・会計」「情報関係基礎」	
理科	①	「物理基礎」「化学基礎」「生物基礎」「地学基礎」	理科①は4出題科目のうちから2選択科目 (計100点)を1科目として扱います。
	②	「物理」「化学」「生物」「地学」	
外国語		「英語(リスニング除く)」「ドイツ語」「フランス語」 「中国語」「韓国語」	外国語は200点を100点満点に換算します。

# 出願について

※留学生の方はP45～46をご確認ください

## ■ 出願資格 2021年4月1日時点で次の(A)、(B)、(C)のすべての条件を満たす者

- (A) 国籍 日本国籍者(重国籍者を含む)または、入学に際して「留学」以外の適切な在留資格を有する見込みの外国籍者
- (B) 年齢 18歳以上の者、もしくは18歳未満でも文部科学省の定める大学入学資格を有する者
- (C) 学歴 次のいずれかに該当する者
  - (1) 日本国内の高等学校または中等教育学校後期課程を卒業した者
  - (2) 特別支援学校の高等部または高等専門学校の3年次を修了した者
  - (3) 高等学校卒業程度認定試験(旧大学入学資格検定)に合格した者
  - (4) 国を問わず、一以上の国の学校教育制度に基づく通算12年以上の教育課程を修了した者
  - (5) 上記以外に文部科学省が定める大学入学資格を有する者  
文部科学省HP「大学入学資格について」をご確認ください

## ■ 出願書類 次のいずれかの書類の原本を提出すること

- (1) 日本の高等学校等の調査書
- (2) 日本の高等学校等の卒業(修了)証明書または卒業(修了)見込証明書
- (3) 高等学校卒業程度認定試験の合格証明書、合格成績証明書または合格見込成績証明書
- (4) 海外において上記の3項に相当する証明書
- (5) 国際バカロレア、バカロレア、アビトウア、GCEALレベルの資格を証明する書類

※学校推薦型選抜[公募制]に出願するためには、日本の高等学校等の調査書と学校長による推薦書の提出が必要です

## ■ その他の書類 入試種別ごとに次の書類の提出が必要です。

入試種別	提出書類	提出方法																
総合型選抜1期・2期	エントリーシート:自己紹介(これまでの活動)・志望理由	エントリー時にマイページで登録																
学校推薦型選抜	出身高等学校長の推薦書	本学指定の様式 ※高等学校が発行する公文書でも可																
英語の資格・検定試験の基準等級・スコアを利用する場合	次のいずれかの英語資格・検定試験の合格証明書、スコアレポートなどの写し ※有効期限内のものに限ります	出願書類に同封																
対象となる入試種別	<table border="0"> <tr> <td>実用英語技能検定</td> <td>準1級</td> </tr> <tr> <td>GTEC(4技能)</td> <td>1,190</td> </tr> <tr> <td>TOEFL iBT</td> <td>72</td> </tr> <tr> <td>IELTS(アカデミック・モジュール)</td> <td>5.5</td> </tr> <tr> <td>TEAP(4技能)</td> <td>309</td> </tr> <tr> <td>TEAP CBT</td> <td>600</td> </tr> <tr> <td>ケンブリッジ英語検定</td> <td>160</td> </tr> <tr> <td>TOEIC L&amp;R + S&amp;W</td> <td>1,560</td> </tr> </table>	実用英語技能検定	準1級	GTEC(4技能)	1,190	TOEFL iBT	72	IELTS(アカデミック・モジュール)	5.5	TEAP(4技能)	309	TEAP CBT	600	ケンブリッジ英語検定	160	TOEIC L&R + S&W	1,560	
実用英語技能検定	準1級																	
GTEC(4技能)	1,190																	
TOEFL iBT	72																	
IELTS(アカデミック・モジュール)	5.5																	
TEAP(4技能)	309																	
TEAP CBT	600																	
ケンブリッジ英語検定	160																	
TOEIC L&R + S&W	1,560																	
学校推薦型選抜B日程 一般選抜1期B日程・C日程 一般選抜2期	※TOEIC L&Rのスコアに、TOEIC S&Wのスコアを2.5倍して合算したスコア																	
大学入学共通テスト利用	令和3年(2021年)度 大学入学共通テスト成績請求票	本学指定の様式に貼付																

## 入試別の提出書類

入試種別		調査書・卒業証明書など	エントリーシート	推薦書	令和3年(2021年)度 大学入学共通テスト 成績請求票	英語資格・検定 試験の証明書類
総合型選抜	1期	A日程	1通 ※エントリー時は不要です 出願時に提出してください	マイページ登録		
		B日程		マイページ登録		
	2期	1通 ※エントリー時は不要です 出願時に提出してください	マイページ登録			
学校推薦型選抜	A日程	1通		1通		
	B日程					利用する方は提出
一般選抜	1期	A日程	1通			
		B日程				利用する方は提出
		C日程				
	2期	1通			利用する方は提出	
	3期	1通				
大学入学共通テスト 利用	1期	1通			1枚	
	2期	1通			1枚	
	3期	1通			1枚	

2回目以降の出願の場合、一度提出した書類(調査書・卒業証明書など、令和3年(2021年)度 大学入学共通テスト成績請求票、英語資格・検定試験の証明書類の写し)の郵送は不要です。

## 対象学科

### 国際文化学部

・人文学科  
・グローバルスタディーズ学科

### メディア表現学部

・メディア表現学科

### 人間環境デザインプログラム

## 志望学科の選択

第2志望まで選択できます。

全学部共通の試験科目(学力、小論文)を選択することで、芸術学部・デザイン学部・マンガ学部を併願することができます。

※11/14 A日程の面接は第1志望のみ選択できます ※人間環境デザインプログラムは1学科とみなします

## 日程

出願登録期間	出願書類提出期限	受験票発行日	試験日・会場	合否発表	入学手続締切日
<b>10/7(水)9:00 ～10/21(水)18:00</b> <small>※マイページで登録してください</small> <small>◎入学検定料支払期限</small> <b>10/21(水)23:59</b>	入学検定料の 支払い後～ <b>10/22(木)</b> <small>※当日消印有効</small> <small>※海外から送る場合</small> 10/22本学必着	<b>11/9(月)</b> <b>12:00～</b> <small>※マイページから</small> <small>印刷してください</small>	<b>11/14(土)</b> <small>A日程</small> <b>11/15(日)</b> <small>B日程</small> 京都精華大学 東京 ※B日程のみ	<b>11/26(木)</b> <b>12:00～</b> <small>※マイページで</small> <small>確認してください</small>	<b>12/10(木)</b>

## 試験科目の選択

次の3科目から得意な科目を選択してください。

日程	科目	選択方法	合否判定	
<small>A日程</small>	<b>面接</b>	1科目から3科目まで 選択できます。	第1志望学科で合否を判定します。	
<small>B日程</small>	<b>学力</b> 3教科から2教科選択		1科目ごと	第1志望および第2志望学科それぞれで合否を判定します。
	<b>小論文</b>			

## 入学検定料

**30,000円** 1日程追加ごとに10,000円 例:A日程とB日程に出願すると40,000円

※2つの学科に併願する場合の併願料は無料です

## 出願書類

P45～46を確認して、出願書類を提出してください。

### 試験科目について

日程	科目	評価のポイント・出題方法	試験時間	配点
<b>11/14(土)</b> A日程	<b>面接</b> 10:00～ (順次終了)	個人面接により、将来の目標や今後学びたいこと、これまでの活動経験の中で学んだことについてお尋ねします。大学の学びへの関心、課外活動の経験や、趣味・特技などの経験についての質疑応答を通じて、意欲、主体性、思考力、表現力を評価します。 面接時の自己アピールのために、高校での活動の写真、制作物、書類などを持参いただいても結構です。	20分程度	200点
<b>11/15(日)</b> 午前 B日程	<b>学力</b> 11:00～13:00	次の3教科から2教科を選択	120分 2教科を解答	200点 1教科100点
	英語	コミュニケーション英語Ⅰ・コミュニケーション英語Ⅱ・英語表現Ⅰから出題します。		
	国語	国語総合(古文・漢文を除く)・現代文B から出題します。		
	数学	数学Ⅰ・数学Aから出題します。		
午後	<b>小論文</b> 14:30～16:00	課題文を読解し、意見を論述します。	90分	200点

#### 英語の資格・検定試験の基準等級・スコアの利用について

本学が指定する英語資格・検定試験の基準等級・スコア以上を持つ方は、試験科目の「英語」については受験を免除し、得点を100点とします。詳しくは「出願について」をご確認ください。

# 外国人留学生入試1期

A日程

B日程

## 対象学科・コース

### 芸術学部

・造形学科

### デザイン学部

- ・イラストコース
- ・グラフィックデザインコース
- ・デジタルクリエイションコース
- ・プロダクトコミュニケーションコース
- ・ライフクリエイションコース
- ・ファッションコース
- ・建築コース

### マンガ学部

- ・カートゥーンコース
- ・ストーリーマンガコース
- ・新世代マンガコース
- ・キャラクターデザインコース
- ・アニメーションコース

## 志望学科・コースの選択

### 第2志望まで選択できます。

全学部共通の試験科目(学力、小論文)を選択することで、国際文化学部・メディア表現学部・人間環境デザインプログラムを併願することができます。

※11/14 A日程の面接は第1志望のみ選択できます ※造形学科は1コースとみなします

## 日程

出願登録期間	出願書類提出期限	受験票発行日	試験日・会場	合否発表	入学手続締切日
<b>10/7(水)9:00</b> <b>～10/21(水)18:00</b> ※マイページで登録してください ◎入学検定料支払期限 10/21(水)23:59	入学検定料の 支払い後～ <b>10/22(木)</b> ※当日消印有効 ※海外から送る場合 10/22本学必着	<b>11/9(月)</b> <b>12:00～</b> ※マイページから 印刷してください	<b>11/14(土)</b> <span style="border: 1px solid black; padding: 2px;">A日程</span> <b>11/15(日)</b> <span style="border: 1px solid black; padding: 2px;">B日程</span> 京都精華大学 東京 ※B日程のみ	<b>11/26(木)</b> <b>12:00～</b> ※マイページで 確認してください	<b>12/10(木)</b>

## 試験科目の選択

次の5科目から得意な科目を選択してください。

日程	科目	選択方法	合否判定	
<span style="border: 1px solid black; padding: 2px;">A日程</span>	<b>面接</b>		第1志望学科・コースで合否を判定します。	
<span style="border: 1px solid black; padding: 2px;">B日程</span>	<b>鉛筆デッサン</b>	1科目から3科目まで 選択できます。	1科目ごと  第1志望および第2志望学科・コースそれぞれで 合否を判定します。	
	<b>学力</b> 3教科から2教科選択			どちらか を選択
	<b>イメージ表現</b>			どちらか を選択
	<b>小論文</b>			

## 入学検定料

**30,000円** 1日程追加ごとに10,000円 例:A日程とB日程に出願すると40,000円

※2つの学科に併願する場合の併願料は無料です

## 出願書類

P45～46を確認して、出願書類を提出してください。



## 試験科目について

日程	科目	評価のポイント・出題方法	試験時間	配点
11/14 (土) A日程	面接 10:00～ (順次終了)	個人面接により、将来の目標や今後学びたいこと、これまでの活動経験の中で学んだことについてお尋ねします。大学の学びへの関心、課外活動の経験や、趣味・特技などの経験についての質疑応答を通じて、意欲、主体性、思考力、表現力を評価します。 面接時の自己アピールのために、高校での活動の写真、制作物、書類などを持参することができます。	20分程度	200点
11/15 (日) B日程	午前 鉛筆デッサン 10:00～13:00	2種のモチーフで空間を構成して鉛筆で描写します。	180分	200点
	学力 11:00～13:00	英語、国語、数学から2教科を選択 ※出題内容はP38をご確認ください	120分 2教科を解答	200点 1教科100点
	午後 イメージ表現 14:30～17:30	画用紙に印刷された図形から発想される世界を絵と文章で表現します。	180分	200点
	小論文 14:30～16:00	課題文を読解し、意見を論述します。	90分	200点

## 英語の資格・検定試験の基準等級・スコアの利用について

本学が指定する英語資格・検定試験の基準等級・スコア以上を持つ方は、試験科目の「英語」については受験を免除し、得点を100点とします。詳しくは「出願について」をご確認ください。

## 実技科目の過去問題・参考作品

過去問題・参考作品は入試情報サイトでご覧いただけます。

## 2020年度 外国人留学生入試前期 鉛筆デッサン問題

モチーフ ビスケット缶1個／ビスケット

制作条件 モチーフは2種とも描写すること  
 ビスケット缶を開けて、ビスケットを袋から取り出すこと  
 ビスケットを描く個数は自由とする  
 缶の外蓋、内蓋は描写すること  
 ビスケットの袋と乾燥剤は描写しないこと

支給材料 画用紙 (B3)



## 2020年度 外国人留学生入試前期 イメージ表現問題

問題 画用紙に印刷された図形から発想される世界を絵と文章で表現しなさい。

制作条件 作文の文字数に関する条件指定はありません。  
 ただし、1枚の作文用紙のなかで文章表現してください。

支給材料 画用紙 (B4)、作文用紙 (B5)、アイデアスケッチ用紙 (A4)

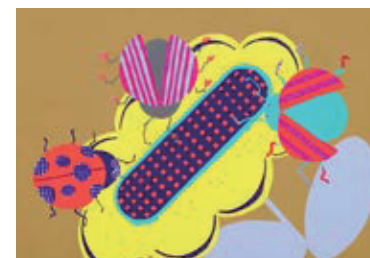
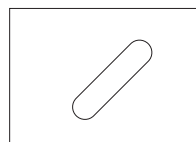

## 対象学科

### 国際文化学部

・人文学科  
・グローバルスタディーズ学科

### メディア表現学部

・メディア表現学科

### 人間環境デザインプログラム

## 志望学科の選択

第2志望まで選択できます。

全学部共通の試験科目(学力、小論文)を選択することで、芸術学部・デザイン学部・マンガ学部を併願することができます。

※2/2 A日程の面接は第1志望のみ選択できます ※人間環境デザインプログラムは1学科とみなします

## 日程

出願登録期間	出願書類提出期限	受験票発行日	試験日・会場	合否発表	入学手続締切日
<b>2021</b> <b>1/5(火)9:00</b> <b>～1/13(水)18:00</b> ※マイページで登録してください ©入学検定料支払期限 1/13(水)23:59	入学検定料の 支払い後～ <b>2021</b> <b>1/14(木)</b> ※当日消印有効 ※海外から送る場合 1/14本学必着	<b>2021</b> <b>1/28(木)</b> <b>12:00～</b> ※マイページから 印刷してください	<b>2021</b> <b>2/2(火)</b> <span style="border: 1px solid black; padding: 2px;">A日程</span> <b>2/3(水)</b> <span style="border: 1px solid black; padding: 2px;">B日程</span> <b>2/4(木)</b> <span style="border: 1px solid black; padding: 2px;">C日程</span> 京都精華大学 東京 ※B日程のみ	<b>2021</b> <b>2/13(土)</b> <b>12:00～</b> ※マイページで 確認してください	<b>2021</b> <b>2/22(月)</b>

## 試験科目の選択

次の4科目から得意な科目を選択してください。

日程	科目	選択方法	合否判定	
<span style="border: 1px solid black; padding: 2px;">A日程</span>	<b>面接</b>	1科目から4科目まで 選択できます。	第1志望学科で合否を判定します。	
<span style="border: 1px solid black; padding: 2px;">B日程</span>	<b>学力</b> 3教科から2教科選択		1科目ごと	第1志望および第2志望学科それぞれで合否を判定します。
	<b>小論文</b>			
<span style="border: 1px solid black; padding: 2px;">C日程</span>	<b>学力</b> 5教科から2教科選択			

## 入学検定料

**30,000円** 1日程追加ごとに10,000円 例:A日程とB日程に出願すると40,000円

※2つの学科に併願する場合の併願料は無料です

## 出願書類

P45～46を確認して、出願書類を提出してください。

## 試験科目について

日程	科目	評価のポイント・出題方法	試験時間	配点
2021 2/2(火) A日程	<b>面接</b> 10:00～ (順次終了)	個人面接により、将来の目標や今後学びたいこと、これまでの活動経験の中で学んだことについてお尋ねします。大学の学びへの関心、課外活動の経験や、趣味・特技などの経験についての質疑応答を通じて、意欲、主体性、思考力、表現力を評価します。 面接時の自己アピールのために、高校での活動の写真、制作物、書類などを持参いただいても結構です。	20分程度	200点
2021 2/3(水) B日程	午前 <b>学力</b> 11:00～13:00	次の3教科から2教科を選択	120分 2教科を解答	200点 1教科100点
	英語	コミュニケーション英語Ⅰ・コミュニケーション英語Ⅱ・英語表現Ⅰから出題します。		
	国語	国語総合(古文・漢文を除く)・現代文Bから出題します。		
	数学	数学Ⅰ・数学Aから出題します。		
午後 <b>小論文</b> 14:30～16:00	課題文を読解し、意見を論述します。	90分	200点	
2021 2/4(木) C日程	<b>学力</b> 10:00～12:00	次の5教科から2教科を選択	120分 2教科を解答	200点 1教科100点
	英語	コミュニケーション英語Ⅰ・コミュニケーション英語Ⅱ・英語表現Ⅰから出題します。		
	国語	国語総合(古文・漢文を除く)・現代文Bから出題します。		
	数学	数学Ⅰ・数学Aから出題します。		
	日本史B	日本史Bから出題します。		
	世界史B	世界史Bから出題します。		

## 英語の資格・検定試験の基準等級・スコアの利用について

本学が指定する英語資格・検定試験の基準等級・スコア以上を持つ方は、試験科目の「英語」については受験を免除し、得点を100点とします。詳しくは「出願について」をご確認ください。

# 外国人留学生入試2期

A日程

B日程

C日程

## 対象学科・コース

### 芸術学部

・造形学科

### デザイン学部

- ・イラストコース
- ・グラフィックデザインコース
- ・デジタルクリエイションコース
- ・プロダクトコミュニケーションコース
- ・ライフクリエイションコース
- ・ファッションコース
- ・建築コース

### マンガ学部

- ・カートゥーンコース
- ・ストーリーマンガコース
- ・新世代マンガコース
- ・キャラクターデザインコース
- ・アニメーションコース

## 志望学科・コースの選択

### 第2志望まで選択できます。

全学部共通の試験科目(学力、小論文)を選択することで、国際文化学部・メディア表現学部・人間環境デザインプログラムを併願することができます。

※2/2 A日程の面接は第1志望のみ選択できます ※造形学科は1コースとみなします

## 日程

出願登録期間	出願書類提出期限	受験票発行日	試験日・会場	合否発表	入学手続締切日
<b>2021</b> <b>1/5(火)9:00</b> <b>～1/13(水)18:00</b> ※マイページで登録してください ©入学検定料支払期限 1/13(水)23:59	入学検定料の 支払い後～ <b>2021</b> <b>1/14(木)</b> ※当日消印有効 ※海外から送る場合 1/14本学必着	<b>2021</b> <b>1/28(木)</b> <b>12:00～</b> ※マイページから 印刷してください	<b>2021</b> <b>2/2(火)</b> <span>A日程</span> <b>2/3(水)</b> <span>B日程</span> <b>2/4(木)</b> <span>C日程</span> 京都精華大学 東京 ※B日程のみ	<b>2021</b> <b>2/13(土)</b> <b>12:00～</b> ※マイページで 確認してください	<b>2021</b> <b>2/22(月)</b>

## 試験科目の選択

次の6科目から得意な科目を選択してください。

日程	科目	選択方法	合否判定
<span>A日程</span>	面接	1科目から4科目まで 選択できます。	第1志望学科・コースで合否を判定します。
<span>B日程</span>	鉛筆デッサン		
	学力 3教科から2教科選択		
	イメージ表現		どちらか を選択
小論文	第1志望および第2志望学科・コースそれぞれで 合否を判定します。		
<span>C日程</span>		学力 5教科から2教科選択	

## 入学検定料

**30,000円** 1日程追加ごとに10,000円 例:A日程とB日程に出願すると40,000円

※2つの学科に併願する場合の併願料は無料です

## 出願書類

P45～46を確認して、出願書類を提出してください。

## 試験科目について

日程	科目	評価のポイント・出題方法	試験時間	配点	
2021 2/2 (火) A日程	面接 10:00～ (順次終了)	個人面接により、将来の目標や今後学びたいこと、これまでの活動経験の中で学んだことについてお尋ねします。大学の学びへの関心、課外活動の経験や、趣味・特技などの経験についての質疑応答を通じて、意欲、主体性、思考力、表現力を評価します。 面接時の自己アピールのために、高校での活動の写真、制作物、書類などを持参いただいても結構です。	20分程度	200点	
2021 2/3 (水) B日程	午前 鉛筆デッサン 10:00～13:00	2種のモチーフで空間を構成して鉛筆で描写します。	180分	200点	
	学力 11:00～13:00	英語、国語、数学から2教科を選択 ※出題内容はP42をご確認ください	120分 2教科を解答	200点 1教科100点	
	午後 イメージ表現 14:30～17:30	画用紙に印刷された図形から発想される世界を絵と文章で表現します。	180分	200点	
2021 2/4 (木) C日程	学力 14:30～16:00	小論文	課題文を読解し、意見を論述します。	90分	200点
		2021 2/4 (木) C日程	学力 10:00～12:00	英語、国語、数学、日本史、世界史から2教科を選択 ※出題内容はP42をご確認ください	120分 2教科を解答

## 英語の資格・検定試験の基準等級・スコアの利用について

本学が指定する英語資格・検定試験の基準等級・スコア以上を持つ方は、試験科目の「英語」については受験を免除し、得点を100点とします。詳しくは「出願について」をご確認ください。

## 実技科目の過去問題・参考作品

過去問題・参考作品は入試情報サイトでご覧いただけます。

## 2020年度 外国人留学生入試後期 鉛筆デッサン問題

モチーフ 計量カップ1個／コークス

制作条件 モチーフは2種とも描写すること  
 コークスは袋から取り出し描写すること  
 コークスの袋は描写しないこと  
 コークスを描く個数は自由とする

支給材料 画用紙 (B3)



## 2020年度 外国人留学生入試後期 イメージ表現問題

問 題 画用紙に印刷された図形から発想される世界を絵と文章で表現しなさい。

制作条件 作文の文字数に関する条件指定はありません。  
 ただし、1枚の作文用紙のなかで文章表現してください。

支給材料 画用紙 (B4)、作文用紙 (B5)、アイデアスケッチ用紙 (A4)

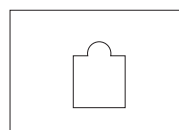

# 留学生の出願について

## 出願資格 2021年4月1日時点で次の(A)～(E)のすべての条件を満たす者

- (A) 国籍 入学に際して「留学」の在留資格を有する見込みの外国籍者(重国籍者を含む)
- (B) 年齢 18歳以上の者、もしくは18歳未満でも文部科学省の定める大学入学資格を有する者
- (C) 学歴 次のいずれかに該当する者  
 (1) 国を問わず、一以上の国の学校教育制度に基づく通算12年以上の教育課程を修了した者  
 (2) 各国における12年の課程修了相当の学力認定試験に合格した者  
 (3) 国際バカロレア(Diploma取得要/Course Resultsのみ不可)、GCEAレベル(E評価以上/2科目以上)、アビトゥア(ドイツ)、バカロレア(フランス)のいずれかを保有する者  
 (4) 国際的な評価団体(WASC、CIS、ACSI)の認定を受けた教育施設の12年以上の課程を修了した者  
 (5) 日本国内の高等学校または中等教育学校後期課程を卒業した者  
 (6) 上記以外に文部科学省が定める大学入学資格を有する者  
 文部科学省HP「大学入学資格について」をご確認ください
- (D) 日本語能力 **出願時点で**、次のいずれかに該当する者  
 (1) 日本語能力試験(JLTP)N2レベル以上 ※2010年以降に実施された試験であること  
 (2) 日本留学試験(EJU)「日本語」科目において[読解]/[聴解・聴読解]の合計が220点以上、および[記述]が25点以上
- (E) 学修状況 「留学」の在留資格を持つ者は、**出願時点で**在学している日本の学校の通算出席率が90%以上であること  
※出席状況を証明できない場合は、1年間あたりの平均修得単位数が[卒業要件単位÷修業年数]以上であること

## 出願書類 あなたが当てはまる次の書類を提出してください。

日本の高等学校に在学中	日本の日本語学校専修学校等に在学中	在留資格が「留学」以外の者	海外在住者	提出書類
<input type="radio"/>	<input type="radio"/>	<input type="radio"/>	<input type="radio"/>	■ <b>経歴書(本学指定の様式)</b> 本人が黒色ペンで記入してください。
			<input type="radio"/>	■ <b>写真票(本学指定の様式)</b> 顔写真(縦4cm×横3cm)をのりで貼ってください。
<input type="radio"/>	<input type="radio"/>	<input type="radio"/>	<input type="radio"/>	■ <b>学歴証明書類(原本)</b> 次のいずれかを提出してください。 (1) 日本の高等学校の調査書 (2) 海外の高等学校の卒業見込証明書または在学証明書 (3) 各国の高等学校の卒業証明書 (4) 各国の高卒相当学力認定試験の合格またはその見込みを証明する書類 (5) その他の大学入学資格を証明する書類
<input type="radio"/>	<input type="radio"/>	<input type="radio"/>	<input type="radio"/>	■ <b>日本語能力証明書類の写し</b> 次のいずれかを提出してください。 (1) 日本語能力試験(JLPT)の合否結果通知書、日本語能力認定書、成績証明書のいずれか (2) 日本留学試験(EJU)の成績通知書、成績証明書のいずれか
	<input type="radio"/>			■ <b>日本での学修状況証明書類(原本)</b> <b>出願時点で</b> 在学している日本の学校の次のすべてを提出してください。 証明書は <b>出願期間内に発行されたもの</b> を提出してください。 在学証明書 成績証明書 出席状況を証明する書類 ※短期大学、4年制大学で発行されない場合、提出は不要です
<input type="radio"/>	<input type="radio"/>	<input type="radio"/>	<input type="radio"/>	■ <b>パスポートの写し(顔写真のページ)</b>
<input type="radio"/>	<input type="radio"/>	<input type="radio"/>		■ <b>在留カードの写し(両面)</b>

**外国人留学生が受験できる入試種別一覧・提出書類**

外国人留学生の方は、次の一覧に表示したすべての入試種別を受験することができます。  
 外国人留学生入試1期と2期では、国内学生とは別に募集人数枠を設けています。  
 総合型選抜1期・2期、外国人留学生入試1期・2期の受験者の中で、EJU成績上位の方は、「私費外国人留学生EJU成績優秀特待生」の対象になります。 ※奨学金についてはP54をご確認ください

入試種別		出願書類	エントリーシート	令和3年(2021年)度 大学入学共通テスト 成績請求票	英語資格・検定 試験の証明書類
総合型選抜	1期	A日程	1式 ※エントリー時は不要です 出願時に提出してください	マイページ登録	
		B日程		マイページ登録	
	2期	1式 ※エントリー時は不要です 出願時に提出してください	マイページ登録		
外国人留学生 入試1期	A日程	1式			
	B日程				利用する方は提出
外国人留学生 入試2期	A日程	1式			
	B日程				利用する方は提出
	C日程				
一般選抜 ※国内在住者対象	2期	1式			利用する方は提出
	3期	1式			
大学入学共通テスト 利用 ※国内在住者対象	1期	1式		1枚	
	2期	1式		1枚	
	3期	1式		1枚	

2回目以降の出願の場合、一度提出した書類(経歴書、写真票、学歴証明書類(原本)、日本語能力証明書類の写し、パスポートの写し、在留カードの写し、令和3年(2021年)度 大学入学共通テスト成績請求票、英語資格・検定試験の証明書類の写し)の郵送は不要です。  
 ただし、「留学」の在留資格を持つ留学生の場合、日本での学修状況証明書類(在学証明書、成績証明書、出席状況を証明する書類)は  
 出願ごとに提出してください。

英語の資格・検定試験の基準等級・スコアを利用する場合は、次の書類を提出してください。

対象となる入試種別	次のいずれかの英語資格・検定試験の合格証明書、 スコアレポートなどの写し ※有効期限内のものに限ります	提出方法
外国人留学生入試1期B日程 外国人留学生入試2期B日程・C日程 一般選抜2期	実用英語技能検定 準1級 GTEC(4技能) 1,190 TOEFL iBT 72 IELTS(アカデミック・モジュール) 5.5 TEAP(4技能) 309 TEAP CBT 600 ケンブリッジ英語検定 160 TOEIC L&R + S&W 1,560 ※TOEIC L&Rのスコアに、TOEIC S&Wのスコアを2.5倍して合算したスコア	出願書類に同封

# 海外帰国生徒入試

## 対象学科

次から1つの学科・コースが選択できます。

### 国際文化学部

・人文学科  
・グローバルスタディーズ学科

### メディア表現学部

・メディア表現学科

### 人間環境デザインプログラム

### 芸術学部

・造形学科

### デザイン学部

・イラストコース  
・グラフィックデザインコース  
・デジタルクリエイションコース  
・プロダクトコミュニケーションコース  
・ライフクリエイションコース  
・ファッションコース  
・建築コース

### マンガ学部

・カートゥーンコース  
・ストーリーマンガコース  
・新世代マンガコース  
・キャラクターデザインコース  
・アニメーションコース

## 募集人数

各学科・コース  
若干名

## 日程

入学検定料支払期間	出願書類提出期限	受験票発行日	試験日・会場	合否発表	入学手続締切日
9/14(月) ～9/23(水)	9/24(木) ※当日消印有効 ※海外から送る場合 9/24本学必着	10/13(火) ※Eメールで送付します	10/18(日) 京都精華大学	10/23(金) 12:00～ ※ウェブサイト上で 発表します	11/10(火)

## 試験科目

学部	科目	評価のポイント・出題方法	試験時間
国際文化学部 メディア表現学部 人間環境デザインプログラム	小論文 10:00～11:00	課題文を読解し、意見を論述します。	60分
	面接 11:30～(順次終了)	個人面接により、将来の目標や今後学びたいこと、これまでの活動経験の中で学んだことについてお尋ねします。大学の学びへの関心、課外活動の経験や、趣味・特技などの経験についての質疑応答を通じて、意欲、主体性、思考力、表現力を評価します。	20分程度
芸術学部 デザイン学部 マンガ学部	面接および 作品審査 10:00～(順次終了)	個人面接により、将来の目標や今後学びたいこと、これまでの活動経験の中で学んだことについてお尋ねします。大学の学びへの関心、課外活動の経験や、趣味・特技などの経験についての質疑応答を通じて、意欲、主体性、思考力、表現力を評価します。また、受験者本人が制作した作品をまとめたポートフォリオと、作品の実物2～3点を試験当日に持参してください。	20分程度

## 入学検定料

35,000円

## 出願資格

2021年4月1日時点で次の(A)～(C)のすべての条件を満たす者

- (A) 国籍 日本国籍者(重国籍者を含む)または、入学に際して「留学」以外の適切な在留資格を有する見込みの外国籍者
- (B) 年齢 18歳以上の者、もしくは18歳未満でも文部科学省の定める大学入学資格を有する者
- (C) 学歴 海外在住期間が継続して2年以上もしくは通算4年以上の者で、次のいずれかに該当する者  
ただし本学入学時に帰国後2年以内の者
- 海外において、一以上の国の学校教育制度に基づく通算12年以上の教育課程を修了した者  
(12年未満の場合は、文部科学大臣の指定する準備教育課程または研修施設の課程を修了すること)
  - 外国における12年の課程修了相当の学力認定試験に合格した18歳以上の者
  - 国際バカロレア(Diploma 取得要/ Course results のみ不可)、GCEALレベル(E 評価以上/2科目以上)、アビトゥア(ドイツ)、バカロレア(フランス)のいずれかを保有する者
  - 国際的な評価団体(WASC、CIS、ACSI)の認定を受けた教育施設の12年の課程を修了した者
  - 上記以外に文部科学省が定める大学入学試験資格を有する者  
文部科学省HPI「大学入学資格について」をご確認ください

## 出願書類

次の書類を提出してください。

- 入学志願票 ■顔写真(縦4cm×横3cm) ■経歴書 ■志望理由書  
■卒業(見込み)証明書または在学を証明する書類 ■成績証明書 ■パスポートの写し(顔写真のページと海外在留期間がわかるページ)

※国際バカロレア、バカロレア、アビトゥア、GCEALレベルの資格取得者は、資格証書と成績証明書を提出してください



# 社会人入試

## 対象学科

次から1つの学科・コースが選択できます。

<b>国際文化学部</b> ・人文学科 ・グローバルスタディーズ学科	<b>メディア表現学部</b> ・メディア表現学科	<b>人間環境デザインプログラム</b>	<b>芸術学部</b> ・造形学科
<b>デザイン学部</b> ・イラストコース ・グラフィックデザインコース ・デジタルクリエイションコース ・プロダクトコミュニケーションコース ・ライフクリエイションコース	・ファッションコース ・建築コース	<b>マンガ学部</b> ・カートゥーンコース ・ストーリーマンガコース ・新世代マンガコース ・キャラクターデザインコース ・アニメーションコース	<b>募集人数</b> 各学科・コース 若干名

## 日程

入学検定料支払期間	出願書類提出期限	受験票発行日	試験日・会場	合否発表	入学手続締切日
9/14(月) ～9/23(水)	9/24(木) ※当日消印有効	10/13(火) ※Eメールで送付します	10/18(日) 京都精華大学	10/23(金) 12:00～ ※ウェブサイト上で 発表します	11/10(火)

## 試験科目

学部	科目	評価のポイント・出題方法	試験時間
国際文化学部 メディア表現学部 人間環境デザインプログラム	小論文 10:00～11:00	課題文を読解し、意見を論述します。	60分
	面接 11:30～(順次終了)	個人面接により、将来の目標や今後学びたいこと、これまでの活動経験の中で学んだことについてお尋ねします。大学の学びへの関心、課外活動の経験や、趣味・特技などの経験についての質疑応答を通じて、意欲、主体性、思考力、表現力を評価します。	20分程度
芸術学部 デザイン学部 マンガ学部	面接および作品審査 10:00～(順次終了)	個人面接により、将来の目標や今後学びたいこと、これまでの活動経験の中で学んだことについてお尋ねします。大学の学びへの関心、課外活動の経験や、趣味・特技などの経験についての質疑応答を通じて、意欲、主体性、思考力、表現力を評価します。また、受験者本人が制作した作品をまとめたポートフォリオと、作品の実物2～3点を試験当日に持参してください。	20分程度

## 入学検定料

35,000円

## 出願資格

2021年4月1日時点で次の(A)～(D)のすべての条件を満たす者

- (A) 国籍 日本国籍者(重国籍者を含む)または、入学に際して「留学」以外の適切な在留資格を有する見込みの外国籍者
- (B) 年齢 23歳以上の者
- (C) 学歴 次のいずれかに該当する者
- 日本国内の高等学校または中等教育学校後期課程を卒業した者
  - 特別支援学校の高等部または高等専門学校の3年次を修了した者
  - 高等学校卒業程度認定試験(旧大学入学資格検定)に合格した者
  - 国を問わず、一以上の国の学校教育制度に基づく通算12年以上の教育課程を修了した者
  - 上記以外に文部科学省が定める大学入学資格を有する者  
文部科学省HP「大学入学資格について」をご確認ください
- (D) 社会経験 4年以上の社会経験を有する者。ただし大学・専門学校・各種学校・受験予備校等の在籍期間はこれに含めません。

## 出願書類

次の書類を提出してください。

- 入学志願票    ■顔写真(縦4cm×横3cm)    ■経歴書    ■志望理由書  
 ■卒業証明書または在籍を証明する書類

# 編入学 留学生を含む

## 対象学科

募集を行う学科・コースは2020年6月発行予定の2021年度編入学試験要項でご確認ください。

## 募集人数

各学科・コース  
若干名

## 日程

入学検定料支払期間	出願書類提出期限	受験票発行日	試験日・会場	合否発表	入学手続締切日
9/14(月) ～9/23(水)	9/24(木) ※当日消印有効 ※海外から送る場合 9/24本学必着	10/13(火) ※Eメールで送付します	10/18(日) 京都精華大学	10/23(金) 12:00～ ※ウェブサイト上で 発表します	11/10(火)

## 試験科目

学部	科目	評価のポイント・出題方法	試験時間
芸術学部 デザイン学部 マンガ学部 ポピュラーカルチャー学部	面接および作品審査 10:00～(順次終了)	個人面接により、将来の目標や今後学びたいこと、これまでの活動経験の中で学んだことについてお尋ねします。大学の学びへの関心、課外活動の経験や、趣味・特技などの経験についての質疑応答を通じて、意欲、主体性、思考力、表現力を評価します。また、受験者本人が制作した作品をまとめたポートフォリオと、作品の実物2～3点を試験当日に持参してください。  ※ストーリーマンガコースを受験する方は、本人が制作した作品をまとめたポートフォリオを持参してください。ただし、8～24ページのマンガ作品を必ず1本含み、マンガ作品はアナログ制作の原画原稿に限ります	20分程度
人文学部	小論文 10:00～11:00	課題文を読解し、意見を論述します。	60分
	面接 11:30～(順次終了)	個人面接により、将来の目標や今後学びたいこと、これまでの活動経験の中で学んだことについてお尋ねします。大学の学びへの関心、課外活動の経験や、趣味・特技などの経験についての質疑応答を通じて、意欲、主体性、思考力、表現力を評価します。	20分程度

## 入学検定料

35,000円

## 出願資格

2021年4月1日時点で次の(A)～(B)のすべての条件を満たす者

- (A) 国籍 日本国籍者(重国籍者を含む)または、入学に際して「留学」以外の適切な在留資格を有する見込みの外国籍者
- (B) 学歴 次のいずれかに該当する者
- (1) 国を問わず4年制大学・短期大学を卒業した者
  - (2) 国を問わず4年制大学において、  
2年次編入の場合は1年以上在籍し、30単位以上を修得した者(休学期間を除く)、  
3年次編入の場合は2年以上在籍し、62単位以上を修得した者(休学期間を除く)。
  - (3) 日本の専修学校のうち、文部科学大臣の定める基準を満たす課程を修了した者(ただし、学校教育法90条に規定する大学入学資格を有する者に限る)  
※文部科学大臣の定める基準: 専門課程の修業年限が2年以上、総授業時間数が1700時間以上、または62単位以上である者
  - (4) 日本国内の高等専門学校を卒業した者
  - (5) 日本国内の高等学校の専攻科のうち、文部科学大臣が定める基準を満たす課程を修了した者(ただし、学校教育法第90条に規定する大学入学資格を有する者に限る) ※修業年限が2年以上であること
  - (6) 本学において(1)～(5)と同等の資格があると認められた者 ※出願期間開始の2週間前までに本学へ問い合わせてください

## 留学生の出願資格

2021年4月1日時点で次の(A)～(D)のすべての条件を満たす者

- (A) 国籍 入学に際して「留学」の在留資格を有する見込みの外国籍者(重国籍者を含む)
- (B) 学歴 次のいずれかに該当する者  
 (1) 国を問わず4年制大学・短期大学を卒業した者  
 (2) 国を問わず4年制大学において、  
 2年次編入の場合は1年以上在籍し、30単位以上を修得した者(休学期間を除く)、  
 3年次編入の場合は2年以上在籍し、62単位以上を修得した者(休学期間を除く)。  
 (3) 日本の専修学校のうち、文部科学大臣の定める基準を満たす課程を修了した者(ただし、学校教育法90条に規定する大学入学資格を有する者に限る)  
※文部科学大臣の定める基準: 専門課程の修業年限が2年以上、総授業時間数が1700時間以上、または62単位以上である者  
 (4) 日本国内の高等専門学校を卒業した者  
 (5) 日本国内の高等学校の専攻科のうち、文部科学大臣が定める基準を満たす課程を修了した者(ただし、学校教育法第90条に規定する大学入学資格を有する者に限る) ※修業年限が2年以上であること  
 (6) 本学において(1)～(5)と同等の資格があると認められた者 ※出願期間開始の2週間前までに本学へ問い合わせてください
- (C) 日本語能力 **出願時点で**、次のいずれかに該当する者  
 (1) 日本語能力試験(JLTP)N2レベル以上 ※2010年以降に実施された試験であること  
 (2) 日本留学試験(EJU)「日本語」科目において[読解]/[聴解・聴読解]の合計が240点以上、および[記述]が30点以上
- (D) 学修状況 「留学」の在留資格を持つ者は、**出願時点で**在学している学校の通算出席率が90%以上であること  
※出席状況を証明できない場合は、1年間あたりの平均修得単位数が[卒業要件単位÷修業年数]以上であること

## 出願書類

次の書類を提出してください。

- 入学志願票 ■顔写真(縦4cm×横3cm) ■経歴書 ■志望理由書  
 ■卒業(見込み)証明書または在籍を証明する書類 ■成績証明書

留学生の方は上記に加えて、次の書類を提出してください。

- パスポートの写し(顔写真のページ)  
 ■在留カードの写し(両面) ※該当者のみ  
 ■日本国内の日本語学校または専修学校の卒業見込み証明書または在学証明書 ※該当者のみ **出願期間内に発行されたもの**  
 ■日本国内の日本語学校または専修学校の成績証明書と出席証明書 ※該当者のみ **出願期間内に発行されたもの**

## 編入後の単位認定

大学、短期大学、専修学校等での修得単位内容をふまえて、2年次編入では上限30単位まで、3年次編入では上限62単位まで一括認定します。※内容によっては上限まで認定されない場合があります  
 単位認定には成績証明書と修得した科目のシラバス(講義概要)が必要です。

## 資格取得について

本学には「教員免許状」「博物館学芸員任用資格」「図書館司書任用資格」が取得できる学科・コースがあります。2年次編入の場合、これらの資格課程を履修することができますが、3年次編入では履修できません。ただし、編入前の学校でこれらに関連した資格課程を履修していた場合は、本学での資格課程の履修を認める場合がありますので、希望者は事前にご相談ください。

# 2020年度 入試結果

2020年度の入試		AO前期	AO後期	推薦前期	推薦後期	一般前期	一般中期	センター前期	センター中期	留学前期	留学後期		
2021年度の対応する入試		総合1期	総合2期	学校推薦	—	一般1期	一般2期	共通テスト1期	共通テスト2期	留学1期	留学2期		
人文学部	総合人文学科	受験者	32	11	60	11	93	46	145	42	7	11	
		合格者	30	11	53	11	74	34	137	36	5	8	
芸術学部	造形学科	受験者	78	14	86	10	74	13	53	28	26	49	
		合格者	77	14	35	6	14	1	5	1	13	3	
デザイン学部	イラストコース	受験者	94	29	34	5	32	9	14	8	52	39	
		合格者	41	18	12	3	3	2	4	3	12	3	
	グラフィックデザインコース	受験者	33	9	37	2	27	5	10	6	13	8	
		合格者	22	8	4	1	7	2	2	3	1	0	
	デジタルクリエイションコース	受験者	39	12	24	4	22	10	13	2	30	16	
		合格者	22	10	4	2	1	3	1	0	2	1	
	プロダクトコミュニケーションコース	受験者	15	6	13	2	14	8	11	5	21	11	
		合格者	15	5	7	2	5	5	2	2	8	2	
	ライフクリエイションコース	受験者	23	3	18	1	33	18	14	10	24	3	
		合格者	22	2	5	1	5	2	2	2	2	0	
	建築コース	受験者	24	9	17	2	32	15	20	7	24	14	
		合格者	16	7	6	2	13	7	3	2	9	2	
	マンガ学部	カートゥーンコース	受験者	31	12	13	1	4	4	2	2	42	39
			合格者	31	9	8	0	0	1	1	0	7	3
ストーリーマンガコース		受験者	95	24	17	5	19	7	15	5	57	42	
		合格者	46	16	4	3	3	2	1	1	7	2	
新世代マンガコース		受験者	73	14	0	1	4	4	6	2	53	53	
		合格者	53	11	—	0	1	1	1	2	12	4	
キャラクターデザインコース		受験者	200	52	54	13	61	15	29	10	121	46	
		合格者	73	11	6	3	2	3	2	2	7	1	
アニメーションコース		受験者	109	38	31	9	24	11	22	1	115	74	
		合格者	40	9	6	3	2	2	2	1	13	4	
ポピュラーカルチャー学部		音楽コース	受験者	34	6	4	5	15	5	9	1	0	6
			合格者	34	6	3	5	11	5	7	1	—	3
		ファッションコース	受験者	19	8	7	2	7	4	3	3	4	13
			合格者	19	8	6	2	4	2	2	3	3	6

※2020年3月12日実施の一般入試後期、センター試験利用入試後期の結果は入試情報サイトの入試結果にてご確認ください

# 学費

## ■ 入学金・授業料・諸費

### [ 国内学生 ]

	国際文化学部	メディア表現学部	芸術学部	デザイン学部 マンガ学部 人間環境デザインプログラム
入学金	200,000円	200,000円	200,000円	200,000円
1年次 前期1期授業料	271,500円	296,500円	387,500円	394,750円
諸 費	同窓会費 ※1	10,000円	10,000円	10,000円
	教育後援会費 ※2	40,000円	40,000円	40,000円
入学手続き時の納入金	521,500円	546,500円	637,500円	644,750円
前期2期授業料(7月納付分)	271,500円	296,500円	387,500円	394,750円
後期1期授業料(10月納付分)	271,500円	296,500円	387,500円	394,750円
後期2期授業料(翌年1月納付分)	271,500円	296,500円	387,500円	394,750円
初年度納入金(入学手続き時納入金を含む)	1,336,000円	1,436,000円	1,800,000円	1,829,000円

### [ 留学生 ]

	国際文化学部	メディア表現学部	芸術学部	デザイン学部 マンガ学部 人間環境デザインプログラム
入学金	200,000円	200,000円	200,000円	200,000円
1年次 前期1期授業料	271,500円	296,500円	387,500円	394,750円
諸 費	同窓会費 ※1	10,000円	10,000円	10,000円
	教育後援会費 ※2	40,000円	40,000円	40,000円
	留学生総合保障制度加入費 ※3	13,660円	13,660円	13,660円
入学手続き時の納入金	535,160円	560,160円	651,160円	658,410円
前期2期授業料(7月納付分)	271,500円	296,500円	387,500円	394,750円
後期1期授業料(10月納付分)	271,500円	296,500円	387,500円	394,750円
後期2期授業料(翌年1月納付分)	271,500円	296,500円	387,500円	394,750円
初年度納入金(入学手続き時納入金を含む)	1,349,660円	1,449,660円	1,813,660円	1,842,660円

※1 終身会費 ※2 年間10,000円の4年間一括払い ※3 本学に在籍する留学生のための保険

## ■ 編入学の学費について

編入学の学費(入学金、授業料、諸費)は上記と同じです。  
留学生の場合、入学年次によって留学生総合保障制度加入費が変わります。

## ■ ノートパソコン等の購入

次のコースでは、大学指定のノートパソコン等の購入が必要です。購入費用は約250,000円を予定しています。  
コースによって機種、価格、インストールソフトが異なります。詳細は入学予定者の方へご案内します。

■メディア情報専攻 ■イメージ表現専攻 ■音楽表現専攻 ■映像専攻 ■イラストコース ■グラフィックデザインコース ■デジタルクリエイションコース  
■プロダクトコミュニケーションコース ■カートゥーンコース ■ストーリーマンガコース ■新世代マンガコース ■キャラクターデザインコース ■アニメーションコース

## ■ 入学手続き時納入金の振替

入学手続きを完了した方が、その後の別の入試種別で合格した場合は、入学手続き時納入金を振り替えることができます。

# 国内学生対象の奨学金

## 受験者対象の奨学金

奨学金の名称	金額	対象者	採用人数	申請方法
入学試験 成績優秀特待生 <b>減免</b>	年間授業料の1/4の額 ※入学年度の後期1期授業料 (10月納付分)を減免します	一般選抜入試1期B日程において優秀な成績を収めた者 対象科目：学力・小論文・鉛筆デッサン・イメージ表現 ※試験科目ごとの採用枠は受験者数割合によって決定します	15名 (国内学生 と留学生 の合計数)	申請の必要はありません。 一般選抜入試1期B日程の受験者全員が対象となります。 採用者には、合格通知に採用通知を同封します。
資格取得特待生 <b>減免</b>	200,000円 ※入学年度の後期1期授業料 (10月納付分)を減免します	下記いずれかの資格を有する者 1.実用英語技能検定試験(英検)2級以上 2.TOEIC L&R <sup>®</sup> 500点以上 3.TOEFL-iBT <sup>®</sup> 50点以上 4.GTEC 930点以上  ※2020年度に受験したものに限り ※TOEFL-iBT <sup>®</sup> はTest Dateスコアのみを申請スコアとして活用します(My Best <sup>™</sup> スコアは申請スコアとして活用しません) ※編入学生は対象外です	上限なし ※対象基準を満たす者 全員を 採用します	期限までに「資格取得特待生申請書」と資格の合格証明書またはスコアレポート(原本)を提出してください。 提出期限:2021年3月19日(金)

※「入学試験成績優秀特待生」と「資格取得特待生」の両方を受給することはできません

## 高等教育の修学支援新制度について

「高等教育の修学支援新制度」は、修学意欲がありながらも、経済的な理由により進学が困難な学生の経済的負担の軽減を目的とした、国による新しい支援制度です。この新しい制度には、授業料等の減免と給付型奨学金の2つがあります。支援を受けるためには、在籍する学校等で日本学生支援機構(以下、JASSO)給付型奨学金に申請し支援対象者となることと、新制度の対象機関に認定された大学等に進学することが条件となります。京都精華大学はこの「高等教育の修学支援新制度」の対象校として認定を受けています。詳しくは文部科学省ホームページ「高等教育の修学支援新制度」でご確認ください。

### 本学への手続きについて

京都精華大学に入学予定でJASSO給付型奨学金へ申込みされている方は、合格通知に同封の案内にしたがって手続きをしてください。

## 日本学生支援機構(JASSO) 貸与型奨学金

JASSO奨学金には給付型奨学金のほかに貸与型奨学金があります。貸与型奨学金には利息の付かない第一種奨学金と、利息の付く第二種奨学金があります。申込みにあたっては、在籍する学校等で「予約採用」の手続きをすることをおすすめします。大学に入学する前に予約採用の申込みをしておくことで、入学後に手続きをするよりも早い時期から奨学金を利用することができます。詳しくは日本学生支援機構(JASSO)ホームページでご確認ください。

## 入学後に利用できる奨学金

奨学金の名称	金額	対象者	採用人数	選考方法
成績優秀奨学金 <b>減免</b>	年間授業料の1/4の額 ※入学年度の後期1期授業料 (10月納付分)を減免します	2~4年生に在籍し、単位修得状況、成績が一定の条件を満たす者	45名 ※各学年 15名 (国内学生 と留学生 の合計数)	各学年の成績上位者を採用
海外プログラム 学修奨励奨学金 <b>減免</b>	年間授業料の1/2の額 ※海外派遣期間の授業料を減免します	本学の海外協定校への交換留学および、海外プログラム(ショートプログラム除く)を履修し、成績、TOEFL-iTP、単位修得状況が一定の条件を満たす者	20名 (国内学生 と留学生 の合計数)	提出書類および面接にて選考
海外プログラム 履修奨励奨学金 <b>貸与(無利子)</b>	最大300,000円まで	本学の海外プログラムを受講する意思があるにもかかわらず、経済的な理由で履修困難な者	不定	提出書類にて選考
短期奨学貸付金 <b>貸与(無利子)</b>	最大30,000円	学生生活維持のために緊急の出費を要する者	不定	提出書類にて選考
自然災害等の被災者に対する学費減免等支援措置 <b>減免/貸与(無利子)</b>	減免	最大で半期授業料の額	不定	被災状況と家計、国や地方公共団体による支援状況、奨学金利用状況を総合的に審査
	貸与	半期授業料の額		

# 留学生対象の奨学金

## ■ 受験者対象の奨学金

奨学金の名称	金額	対象者	採用人数	申請方法
入学試験 成績優秀特待生 <span style="border: 1px solid black; padding: 2px;">減免</span>	年間授業料の1/4の額 ※入学年度の後期1期授業料 (10月納付分)を減免します	外国人留学生入試2期B日程において優秀な成績を収めた者 対象科目：学力・小論文・鉛筆デッサン・ イメージ表現 ※入試科目ごとの採用枠は受験者数割合によって 決定します	15名 (国内学生 と留学生 の合計数)	申請の必要はありません。 外国人留学生入試2期B日程 の受験者全員が対象となりま す。 採用者には、合格通知に採用 通知を同封します。
私費外国人留学生 EJU成績優秀 特待生 <span style="border: 1px solid black; padding: 2px;">減免</span>	年間授業料の1/4の額 ※入学年度の後期1期授業料 (10月納付分)を減免します	総合型選抜1期・2期および、外国人留学生入試 1期・2期に合格した私費外国人留学生で、日本 留学試験(EJU)において次の成績を収めた者 「日本語」において「聴解・聴読解」、「読解」、「記述 (35点以上)」の合計が300点以上の者 ※2020年度に受験した成績に限ります	15名	日本留学試験(EJU)の成績通 知書または成績証明書を、入 試の出願書類と一緒に送付し てください。

※「入学試験成績優秀特待生」と「私費外国人留学生EJU成績優秀特待生」の両方を受給することはできません

## ■ 入学後に利用できる奨学金

奨学金の名称	金額	対象者	採用人数	選考方法
成績優秀奨学金 <span style="border: 1px solid black; padding: 2px;">減免</span>	年間授業料の1/4の額 ※入学年度の後期1期授業料 (10月納付分)を減免します	2～4年生に在籍し、単位修得状況、成績が一定 の条件を満たす者	45名 ※各学年 15名 (国内学生 と留学生 の合計数)	各学年の成績上位者を採用
私費外国人留学生 学費減免 <span style="border: 1px solid black; padding: 2px;">減免</span>	年間授業料の1/4の額 ※後期1期授業料(10月納付分)を 減免します	本学の正規課程に1年以上在籍し、仕送り金額、 学生本人の家賃、在日する扶養者がいる場合は その年収、単位修得状況、成績が一定の条件を 満たす者	84名 ※各学年 28名	提出書類にて選考 条件を満たす者のうち 成績上位者を採用
海外プログラム 学修奨励奨学金 <span style="border: 1px solid black; padding: 2px;">減免</span>	年間授業料の1/2の額 ※海外派遣期間の授業料を免除します	本学の海外協定校への交換留学および、海外プ ログラム(ショートプログラム除く)を履修し、成 績、TOEFL-iTP、単位修得状況が一定の条件を 満たす者	20名 (国内学生 と留学生 の合計数)	提出書類および面接にて選考
海外プログラム 履修奨励奨学金 <span style="border: 1px solid black; padding: 2px;">貸与(無利子)</span>	最大300,000円まで	本学の海外プログラムを受講する意思があるに も関わらず、経済的な理由で履修困難な者	不定	提出書類にて選考
短期奨学貸付金 <span style="border: 1px solid black; padding: 2px;">貸与(無利子)</span>	最大30,000円	学生生活維持のために緊急の出費を要する者	不定	提出書類にて選考
自然災害等の 被災者に対する 学費減免等救援措置 <span style="border: 1px solid black; padding: 2px;">減免/ 貸与(無利子)</span>	減免	最大で半期授業料の額	不定	被災状況と家計、国や地方公 共団体による支援状況、奨学 金利用状況を総合的に審査
	貸与	半期授業料の額		

# 入試インフォメーション

## ■ 入試に関するQ&A

### 総合型選抜について

Q.1

総合型選抜の体験授業に向けて、どのような対策をしたらよいですか？

A.1

受験とはいっても「体験授業への参加」ですので対策は必要ありません。オープンキャンパスに参加することで体験授業の概要を知ることができます。なお、オープンキャンパス参加の有無が入試の判定に関係することはありません。

Q.2

体験授業のA日程とB日程に違いはありますか？

A.2

A日程とB日程の授業内容は同じです。2つの学科・コースを併願する受験生のために各日程を設けています。

### 学校推薦型選抜・一般選抜について

Q.3

試験科目に「面接」「学力」「鉛筆デッサン」がありますが、何科目受ける必要がありますか？

A.3

1科目から受験できます。試験の日程・時間が重ならなければ、複数の科目を受験することができます。

Q.4

2科目以上受験した場合、どのように合否は判定されますか？

A.4

1科目ごとに採点をして、日程ごとに合否を判定します。例えばB日程で2科目受験して両方が合格圏内となった場合、1科目が合格となります。

### 共通事項

Q.5

出願手続きを完了した後、受験科目や志望コースの変更はできますか？

A.5

出願手続き完了後は内容の変更はできません。ただし、入学検定料を支払う前であれば、マイページで出願登録をやり直すことができます。その場合、正しい出願登録で支払手続きを行ってください。

Q.6

受験結果が「出願認定不可」や「不合格」だった場合、その後の入試は受験できますか？

A.6

受験できます。過去の入試結果がその後の合否判定に影響することはありません。

Q.7

受験結果の確認方法がわかりません。

A.7

受験結果は、出願認定可否の発表日・合否発表日の12:00以降にマイページで確認することができます。また合格者には合格通知を送付します。

Q.8

他大学との併願は可能ですか？

A.8

総合型選抜においては、エントリーまでは他大学と併願可能ですが、出願は本学に入学をされる場合に限り手続きをしてください。それ以外の入試種別では、他大学と併願が可能です。

Q.9

エントリー・出願は完了しましたが、エントリー票・受験票が届きません。

A.9

エントリー票・受験票は大学から郵送していません。指定された発行日以降に、各自でマイページから印刷してください。

Q.10

試験当日、持参物を忘れた場合、借りることはできますか？

A.10

持参物の貸し出しは行っていません。京都精華大学会場では、画材店がありますので、そちらで購入してください。なお、本学以外の会場では用具の購入が困難な場合があります。忘れないように十分注意してください。

Q.11

京都精華大学会場への自家用車の乗り入れはできますか？

A.11

自家用車の乗り入れはできません。構内には駐車スペースがありませんので、公共交通機関を利用してください。また、地下鉄丸丸線国際会館駅よりスクールバス(無料)を運行しています。

Q.12

入試の過去問題は入手できますか？

A.12

過去の入試問題は入試情報サイトで公開しています。  
過去問題・参考作品ページ：  
<https://www.kyoto-seika.ac.jp/admissions/past.html>



## ■ 受験上の注意

## 持参物について

各入試の試験中に使用できるものは次のとおりです。

学力・小論文	黒鉛筆またはシャープペンシル(H、F、HB、Bに限る)、プラスチック製消しゴム
鉛筆デッサン	黒鉛筆、消しゴム(練り消しゴム含む)、画板(カルトン)、クリップ、 羽ぼうき(製図用ブラシ含む)、デッサン用スケール、はかり棒、擦筆
イメージ表現	黒鉛筆、消しゴム(練り消しゴム含む)、画板(カルトン)、クリップ、 水溶性絵具(アクリルガッシュ、ポスターカラーなど)、色鉛筆、サインペン、マーカー、 筆、筆洗、パレット
体験授業	各学科・コースで指定されたものを持参してください。詳しくは総合型選抜のページをご確認ください。
共通	時計(辞書、電卓、端末機能があるものや、それらの機能の有無が判別しづらいもの、 キッチンタイマー、大型のものは不可)、鉛筆削り(電動式・大型のものは不可)、 ハンカチ、目薬、ティッシュペーパー(袋や箱から中身だけ取り出したもの)

## 服装について

服装は自由です。上履きは不要です。  
体験授業の場合は汚れてもいい服装、動きやすい服装が望ましいです。

## 障害等のある方への受験上の配慮

障害等があり、受験時や入学後に特別配慮を希望する受験生は試験日の1ヶ月前までに入試チームに相談してください。  
またエントリー・出願後に不慮の事故(交通事故、負傷、発病等)等により配慮が必要となった場合も連絡してください。

## ■ お問合せ先

## 入試について

TEL : 075-702-5100 Eメール : nyushi@kyoto-seika.ac.jp  
教学グループ 入試チーム

## 奨学金について

TEL : 075-702-5101 Eメール : gakusei@kyoto-seika.ac.jp  
学生グループ 学生支援チーム

## 資料請求について

資料請求はインターネットもしくはお電話にてお申込みください。  
入試情報サイト : <https://www.kyoto-seika.ac.jp/admissions/>  
TEL : 075-702-5197  
広報グループ

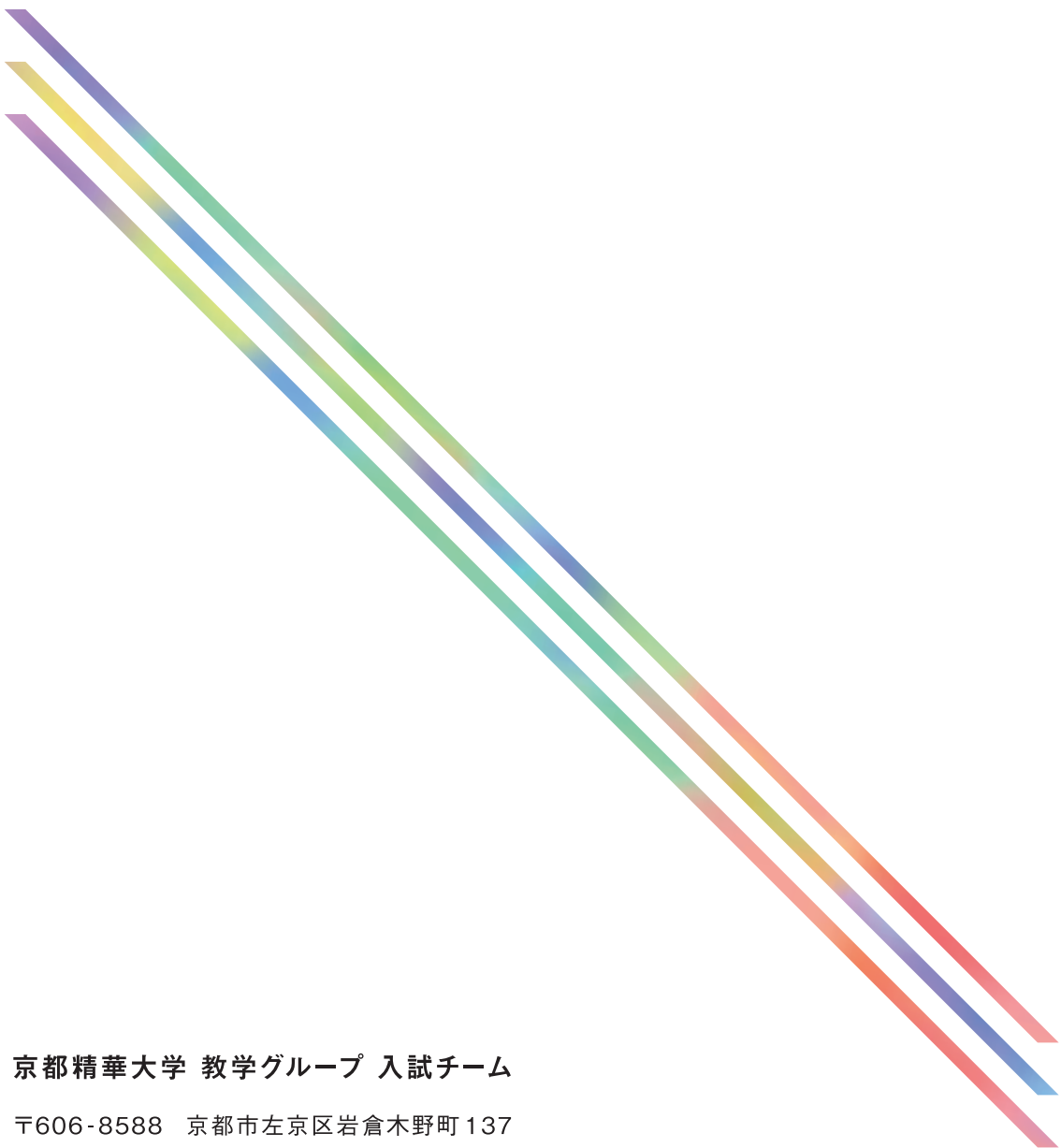

**京都精華大学 教学グループ 入試チーム**

〒606-8588 京都市左京区岩倉木野町137

☎ 075-702-5100

✉ nyushi@kyoto-seika.ac.jp



入試情報サイト

[https://www.kyoto-seika.ac.jp/  
admissions/](https://www.kyoto-seika.ac.jp/admissions/)